

38 PARC NATURAL DE SORTENY: MIRADOR DEL GRAU DE LA LLOSA

NO ET PERDIS...

la visita a la Casa de la Muntanya situada al centre del poble d'Ordino.

SABIES QUE...

durant el mes d'agost, en aquests terrenys, s'hi fa la benedició del bestiar, que reuneix una multitud d'assistents en un dinar popular.

TOPONÍMIA

Quer: de l'ibèric *Kar* o del basc *Karri*, apel·latiu esdevingut topònim, equivalent a roc/ roca, "que destaca per la seva natura pètria".

Canya de la Rabassa: Per canya: és una dissimilació del mot *Caula* o de *Cabana*, conegut aquí amb el sentit de forat o cau (del llatí *cavu*). Per Rabassa: part inferior i més gruixuda de la soca d'un arbre, d'on s'extreia el pi teier, per fer l'oli d'avet.

SENDERISME A ANDORRA



Mirador del Gran de la Llosa



Talictr aquilegífoli
(*Thalictrum aquilegifolium*)



Viola de pastor
(*Anemone narcissiflora*)



Àrnica
(*Arnica montana*)

El parc natural de la Vall de Sorteny ofereix un interès singular des del punt de vista científic, històric i educatiu, però també estètic, paisatgístic i recreatiu. El parc natural de la Vall de Sorteny, tot i tenir una superfície limitada de 1.080 hectàrees, participa en la preservació de la biodiversitat i, més enllà de les nostres fronteres, en la conservació del patrimoni natural i cultural dels Pirineus.

Aquest circuit alternatiu és la millor opció si es vol gaudir de la flora i la fauna úniques de la zona sense prescindir de les vistes panoràmiques pròpies de l'alta muntanya. Un cop haguem resseguit els senders d'interpretació del parc natural de la Vall de Sorteny i haguem visitat el seu interessantíssim jardí botànic, el que és més aconsellable és continuar pel camí que

puja, a partir del refugi, cap al planell del Quer, on trobem unes perspectives increïbles dels dos vessants de les valls de Sorteny i de Rialb.

Al mateix planell del Quer trobem les indicacions per arribar al mirador del Grau de la Llosa, una zona de descans amb hamaques de fusta i ferro ideals per gaudir dels paisatges que ens ofereix la natura en aquest indret.

Encara que al final del recorregut pot ser que estiguem una mica cansats, s'ha de dir que la tornada no és gens complicada: només cal que tornem a baixar cap a la Rabassa i arribem directament a l'aparcament.

38

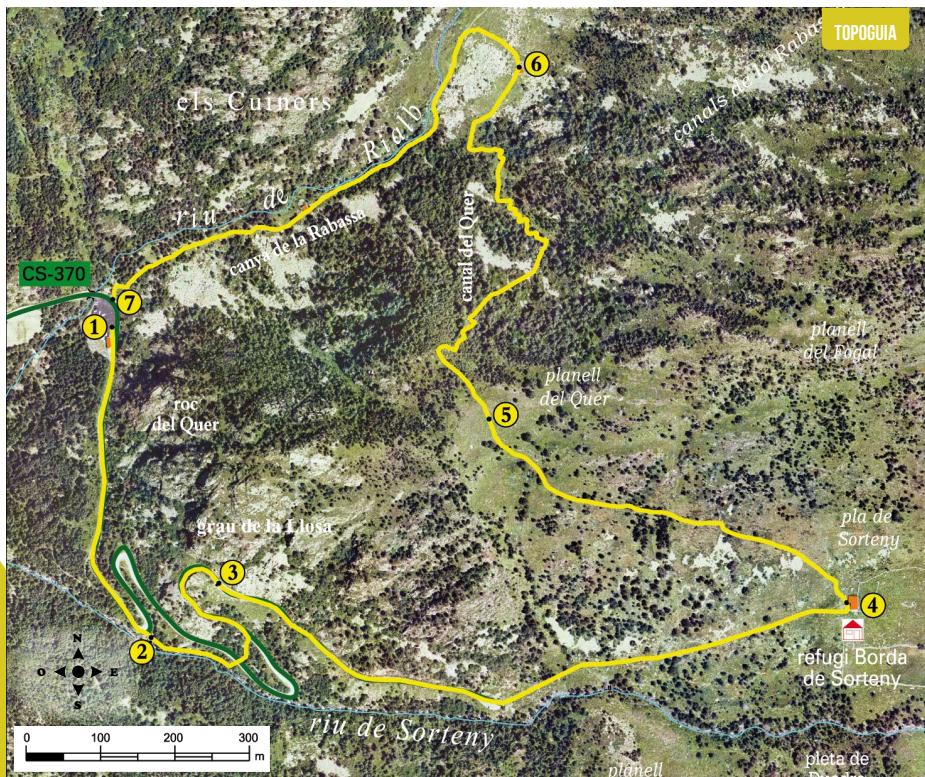

TOPOGUIA

FITXA TÈCNICA

- 2 H
- +270 M
- 4.400 M
- SI
- TEMPS APROXIMATS

SENYALITZACIÓ DEL RECORREGUT

- GRP
- DIRECCIÓ EQUIVOCADA

LLOC ALTURA	DISTÀNCIA DESNIVELL	TEMPS	COORDENADES	DESCRIPCIÓ
1 CASETA D'INF. PARC NATURAL DE LA VALL DE SORTENY 1.785 m	-- (--)	--	N42 37.552 E1 33.113	Agafarem la CG3 en direcció a l'estació d'Ordino-Arcalis. Passat el poble del Serrat, ens desviarem en direcció al Parc natural de la vall de Sorteny. El sender comença al pàrquing en direcció a la caseta d'informació del parc natural de la Vall de Sorteny, on donen tot tipus d'informació.
2 CAMÍ DEL ROC DEL CASTELL 1.495 m	480 m (+25 m)	15'	N42 37.327 E1 33.155	Agafem la pista forestal del parc natural de la Vall de Sorteny. Tot seguit, al primer gir, just al costat del riu de Sorteny, hi ha el sender del Grau de la Llosa.
3 PEDREGAR 1.616 m	860 m (+60 m)	30'	N42 37.367 E1 33.221	El sender del Grau de la Llosa puja pel costat del riu de Sorteny i tornem a sortir a la pista forestal. Arribem al jardí botànic, on podem observar unes 300 espècies de plantes dividides per ambients i l'escultura "L'Estrupagecs".

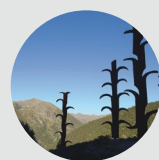

LLOC ALTURA	DISTÀNCIA DESNIVELL	TEMPS	COORDENADES	DESCRIPCIÓ
4 REFUGI BORDA DE SORTENY 1.970 m	1.900 m (+100 m)	50'	N42 37.357 E1 33.841	Seguint la pista forestal uns 400 m, arribem a un portell on podem observar centenars de flors. Hem de seguir el GRP fins que arribem al pla de Sorteny, on trobem el refugi guardat Borda de Sorteny (www.refugisorteny.com).
5 PLANELL DEL QUER 2.055 m	2.700 m (+85 m)	1h 15'	N42 37.488 E1 33.486	El sender continua per sobre de la font en direcció nord-oest (rètol). El pendent és moderat i va guanyant metres per la solana. Un cop al planell del Quer, la vista és magnífica: al nord, el port de Siquer; al sud, l'Estanyó; a l'est, el pic de la Serrera; i a l'oest, el pic de Font Blanca. Per accedir al mirador del Grau de la Llosa, seguirem el camí a mà esquerra marcat en punts grocs. Allí hi trobarem una taula d'orientació i unes gandules de fusta ideals per descansar i mirar el paisatge. Retornarem al pla pel mateix camí.
6 ORRI 1.860 m	3.600 m (-195 m)	1h 40'	N42 37.745 E1 33.513	Hem de passar el planell en direcció nord-oest fins que entrem dins del bosc, on hi ha un portell per al bestiar. Davallem pel camí en direcció a la Rabassa, tot gaudint d'una magnífica vista sobre la vall de Rialb. En direcció nord-est hi ha un orri.
7 CANYA DE LA RABASSA 1.785 m	4.400 m (-75 m)	2h	N42 37.573 E1 33.114	Passem pel costat de l'orri i continuem per una tartera en direcció al riu, fins al camí de Rialb, on agafem el camí cap a l'esquerra. A continuació, el sender continua dins del bosc fins que arribem al berenador de la canya de la Rabassa.

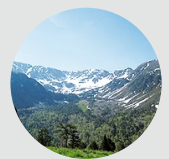

PERFIL DEL RECORREGUT

