

71 CAMÍ DE COSTA SEDA



NO ET PERDIS...

apropar-te a les bordes de Manyat que estan més enllà del collet de Costa Seda.

SABIES QUE...

el mot Margineda és un topònim que fa referència a un terreny on hi ha marges, murs de pedra destinats a permetre el conreu.

TOPONÍMIA

Costa: paret inclinada.



Hypericum perforatum



Pont romànic de la Margineda



Pont de París



Font freda

El camí de Costa Seda, la part més ombria de Santa Coloma i que queda a l'esquena d'Enclar, és la zona, on en el passat es va fer extracció de ferro de la Margineda i on es troba el pont romànic que data del segle XV. Aquest pont medieval és el més gran i esvelt dels que es conserven a Andorra. Amb una longitud de 33 metres i un únic arc de cavalló amb 9,20 metres de llum, el pont està construït per sobre del riu Valira, el principal riu del país.

Al costat del pont s'hi troba una escultura moderna, obra de l'autor valencià Vicenç Alfaro, que representa el passat i el present d'Andorra i que està formada de dos arcs.

El camí entre bedolls i pins ens portarà fins al collet de Costa Seda. Aquest indret és un lloc idíl·lic poblat de papallones de tots els colors, i l'itinerari és molt apreciat pels buscadors de bolets.

Si es té l'oportunitat, en fer aquest camí a prop de vos a visitar els cortals de Manyat i la meravellosa vista de la vall de la parròquia de Sant Julià de Lòria.

Com a curiositat, al camí hi ha un antic forn. Es tracta d'un forn de calç que data dels anys 30 del segle XX, de planta circular enfonsat al terreny. És de forma troncocònica, amb el mur de sosteniment que es va tancant a mesura que guanya alçada. A la part alta del pendent del terreny es conserva el coronament; en canvi, a la part baixa, el mur s'ha enfonsat. És probable que a la part enfonsada hi hagués la boca del forn.

ANDORRA LA VELLA

71. CAMÍ DE COSTA SEDA

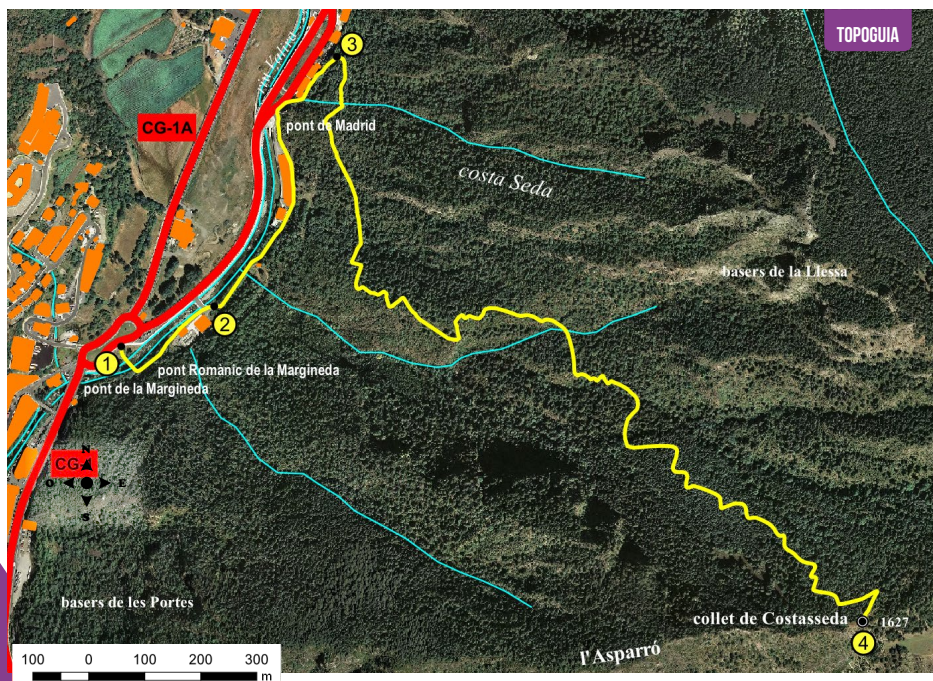

FITXA TÈCNICA



2 H



1 H 20 MIN

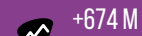

+674 M



-21 M



3.300 M



NO



TEMPS APROXIMATS

SENYALITZACIÓ DEL RECORREGUT



LLOC	ALTURA	DISTÀNCIA DESNIVELL	TEMPS	COORDENADES	DESCRIPCIÓ
1					
ROTONDA DE LA MARGINEDA	984 m	-- (--)	--	N42 29.055 E1 29.514	El punt de sortida es troba a la rotonda de la Margineda a la carretera general, quilòmetre 4, de la parròquia de Andorra la Vella i al límit amb la parròquia de Sant Julià de Lòria. Al costat del punt d'inici hi ha el pont romànic de la Margineda, construït al segle XV. El pont de la Margineda és el pont medieval més gran i més esvelt dels que es conserven a Andorra.
2					
CAMÍ RAL DE L'OBAC	954 m	240 m (+7 m)	5'	N42 29.106 E1 29.631	Creuarem el riu Gran Valira pel pont romànic de la Margineda, on seguint el camí en direcció nord, a uns 200 m, tornarem a sortir a la carretera on trobarem el camí ral de l'Obac.
3					
CAMÍ DE COSTA SEDA	989 m	728 m (+35 m)	15'	N42 29.106 E1 29.631	Seguint el camí, a pocs metres trobarem la font Freda, font amb un raig generós. Tot seguit sortirem novament a la carretera general, avançarem uns cinquanta metres per la carretera fins a trobar novament el camí ral de l'Obac. Si seguim avançant pel camí ral, a pocs metres trobarem el camí de Costa Seda.



LLOC	ALTURA	DISTÀNCIA DESNIVELL	TEMPS	COORDENADES	DESCRIPCIÓ
4					
COLLET DE COSTA SEDA	1.626 m	2.315 m (+637 m)	2h	N42 28.813 E1 30.490	Els primers 500 m, el camí té un pendent moderat. Després de deixar enrere una gran torre elèctrica, el camí estarà marcat en tot moment per un fort pendent, inclús vertical i pedregosa en algun tram. La part final la superarem fent marrades, fins a arribar al collet de Costa Seda, un mirador natural excepcional de la vall del Valira.

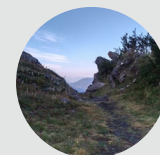

PERFIL DEL RECORREGUT

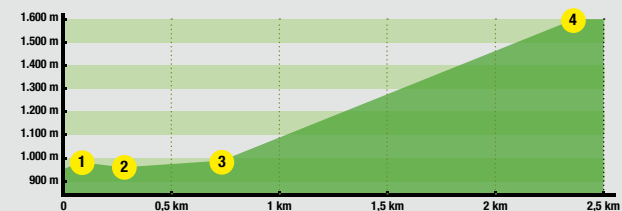

Andorra
la Vella