

84 CAMÍ DE NAGOL PEL TORRENT D'ALINS



NO ET PERDIS...

la visita a l'església de Sant Martí de Nagol.

SABIES QUE...

Nagol ja apareix citat en documentació del segle XII, amb la grafia Enagual.

TOPONÍMIA

Alins: derivat del mot basc "irin" (farina).



Juniperus phoenicea



Església de Sant Martí de Nagol



Camí de Sant Martí de Nagol

Aquest itinerari de dificultat moderada i de poc desnivell és un camí que surt de l'extrem nord de Sant Julià de Lòria i puja fent marrades fins al poble de Nagol, paral·lel al vessant esquerre del torrent. Hi ha algun tram, a l'inici del trajecte, on el camí està empedrat i té murs de protecció que el separen dels conreus. Al poble de Nagol, aquest camí enllaça amb un altre que va fins a la capella de Sant Martí de Nagol. Permet l'accés a diverses feixes que queden a un costat i l'altre.

La capella de Sant Martí de Nagol és coneguda per les pintures romàniques i està formada per una nau rectangular, una coberta de fusta i un absis semicircular.

La parròquia de Sant Julià de Lòria és la més meridional del Principat d'Andorra. Limita, al nord i al nord-est, amb les parròquies d'Andorra la Vella i Escaldes-Engordany. Els límits est, sud i oest ho fan amb territori català. Els rius principals de la parròquia són, de nord a sud, el de Llumeneres, el d'Aixirivall i el d'Auvinyà. A l'extrem septentrional trobem el riu de Certers i de Nagol, i al meridional, el de Juberrí.

84

SANT JULIÀ DE LÒRIA

84. CAMÍ DE NAGOL PEL TORRENT D'ALINS

FITXA TÈCNICA

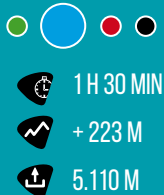

TEMPS APROXIMATS

SENYALITZACIÓ DEL RECORREGUT



DIRECCIÓ EQUIVOCADA



Sant
Julià
de
Lòria
portal d'Andorra

Andorra
visitandorra.com

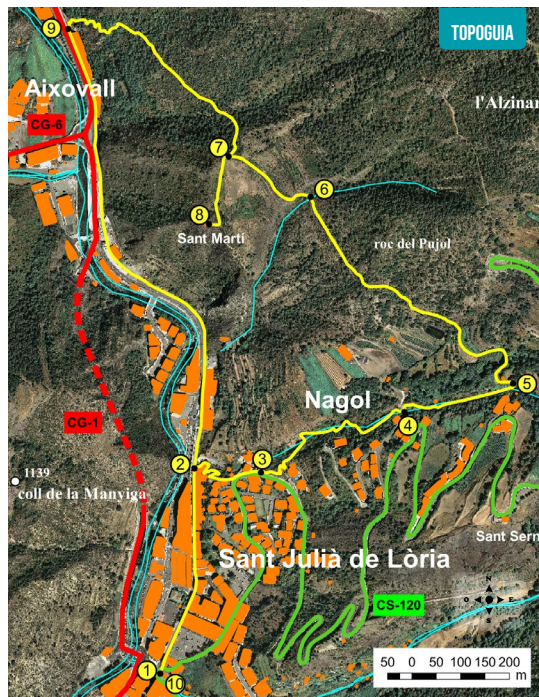

LLOC ALTURA	DISTÀNCIA DESNIVELL	TEMPS	COORDENADES	DESCRIPCIÓ
1 OFICINA D'INFORMACIÓ I TURISME DE SANT JULIÀ DE LÒRIA 908 m	-- (--)	--	N42 28.007 E1 29.547	El punt de sortida de l'itinerari es troba al centre de Sant Julià de Lòria, a l'Oficina d'Informació i Turisme.
2 AVINGUDA VERGE DE CANÒLICH NÚMERO 106 923 m	490 m (+11 m)	5'	N42 28.233 E1 29.590	Agafarem l'avinguda Verge de Canòlich en direcció Nord fins al número 106.
3 CAMÍ DE NAGOL 949 m	595 m (+26 m)	10'	N42 28.220 E1 29.695	Agafarem el camí ample i impeditat a mà dreta on tot seguit arribarem a la carretera de Nagol. Pujarem uns 30 metres fins a trobar el cartell de fusta del camí de Nagol.
4 CARRER SENSE SORTIDA 1.046 m	1.230 m (+94)	30'	N42 28.291 E1 29.911	Tot just començar, passarem per sota d'una torre elèctrica i una propietat privada. El sender s'enfila enmig de feixes fins arribar a un carrer sense sortida.

LLOC ALTURA	DISTÀNCIA DESNIVELL	TEMPS	COORDENADES	DESCRIPCIÓ
5 ENCREUAMENT Poble DE NAGOL 1.103 m	1.520 m (+57 m)	40'	N42 28.323 E1 30.075	El camí segueix a l'esquerra just on s'acaba el carrer sense sortida. Com a referència tindrem uns esglaons de ciment. Seguirem al sender costa amunt fins a l'encreuament del poble de Nagol.
6 FONT FREDA 1.103 m	2.040 m (+34 m -34 m)	50'	N42 28.526 E1 29.765	Continuarem a l'esquerra pel camí de Sant Martí de Nagol enmig de murs de pedra seca ben conservats. Sense gaire esforç, arribarem a la font Freda. La font es troba a la dreta a uns metres del camí.
7 ENCREUAMENT CAMÍ DE LA FONT DE L'ARTIC 1.121 m	2.490 m (-21 m)	1h	N42 28.572 E1 29.640	Suaument anirem perdent altura fins a arribar a l'encreuament del camí de la font de l'Artic i el camí de Sant Martí de Nagol.
8 ESGLÉSIA DE SANT MARTÍ DE NAGOL 1.075 m	2.720 m (-10 m)	1h 05'	N42 28.500 E1 29.627	Seguint la senda a mà esquerra arribarem a l'església de Sant Martí de Nagol, situada a pocs metres de l'encreuament.
9 FONT DE L'ARTIC 957 m	3.510 m (-123 m)	1h 20'	N42 28.712 E1 29.403	Tornarem a l'encreuament del camí de la font de l'Artic. Costa avall pel camí pedregós arribarem a unes proteccions metàl·liques, on més avall trobarem la font de l'Artic, situada a la carretera general.
10 OFICINA D'INFORMACIÓ I TURISME DE SANT JULIÀ DE LÒRIA 912 m	5.110 m (-45 m)	1h 30'	N42 28.007 E1 29.547	Continuem per la vorera i passem per sota del vial del túnel de la tàpia i, tot seguit, arribarem a Sant Julià de Lòria. Seguint l'avinguda Verge de Canòlich arribarem a l'Oficina d'Informació i Turisme.

PERFIL DEL RECORREGUT

