

87 MIRADOR DEL RIU RUNER



NO ET PERDIS...

la visita als Jardins de Juberrí, un dels llocs més originals del Principat d'Andorra. Una proposta per als amants de l'art i per a tots aquells que tinguin una sensibilitat especial pel món vegetal.

SABIES QUE...

al centre històric de Sant Julià de Lòria hi ha el carrer Mossèn Enric Marfany, que antigament s'anomenava carrer dels xiulets, a causa del soroll que feien les màquines dels teixidors que hi havia en aquest carrer.

TOPONÍMIA

Rocafort: *Roca* prové del mot preromà *rocca*, mateix significat, del qual s'ignora l'origen exacte. I *fort*, del llatí *forte*, en el sentit de "resistent al pas, difícil de prendre, que es resisteix amb força a deixar-se prendre".



Mirador riu Runer



Camí mirador riu Runer



Camí mirador riu Runer

El camí de Rocafort es troba a la carretera de Fontaneda, a la parròquia de Sant Julià de Lòria. Des del capdamunt, la muntanya de Rocafort ens regala unes fantàstiques vistes de la parròquia a vol d'ocell.

En el transcurs del sender, a la vora del riu, hi podem observar pollancre (*Populus nigra*), salzes (*Salix alba*) i freixeres (*Fraxinus excelsior*), o la maquíssima budleia (*Buddleja davidii*). Entre la fauna més comuna, no és difícil trobar-hi la serp d'aigua (*Natrix maura*), que és totalment inofensiva, i la truita de riu (*Salmo trutta*). Ja més amunt, hi trobem una gran va-

rietat d'arbustos entre els quals destaquen la savina (*Juniperus phoenicea*) i el xuclamel (*Lonicer xylosteum*). La merla blava (*Monticola solitarius*) també s'hi deixa veure, si el temps ho permet.

En aquest itinerari, també hi podem descobrir la cova de l'Ossa, una cova de poca cavitat, i que va lligada a una cruel llegenda que explica com un pagès va matar l'ossa que vivia a la cova. Després va calar foc a l'entrada de la cavitat i va abatre l'ossa a cops de destrat quan aquesta va intentar entrar-hi per salvar els seus cadells.

87

FITXA TÈCNICA



25 MIN

25 MIN

+27 M
-16 M

1.000 M

TEMPS APROXIMATS

SENYALITZACIÓ DEL RECORREGUT

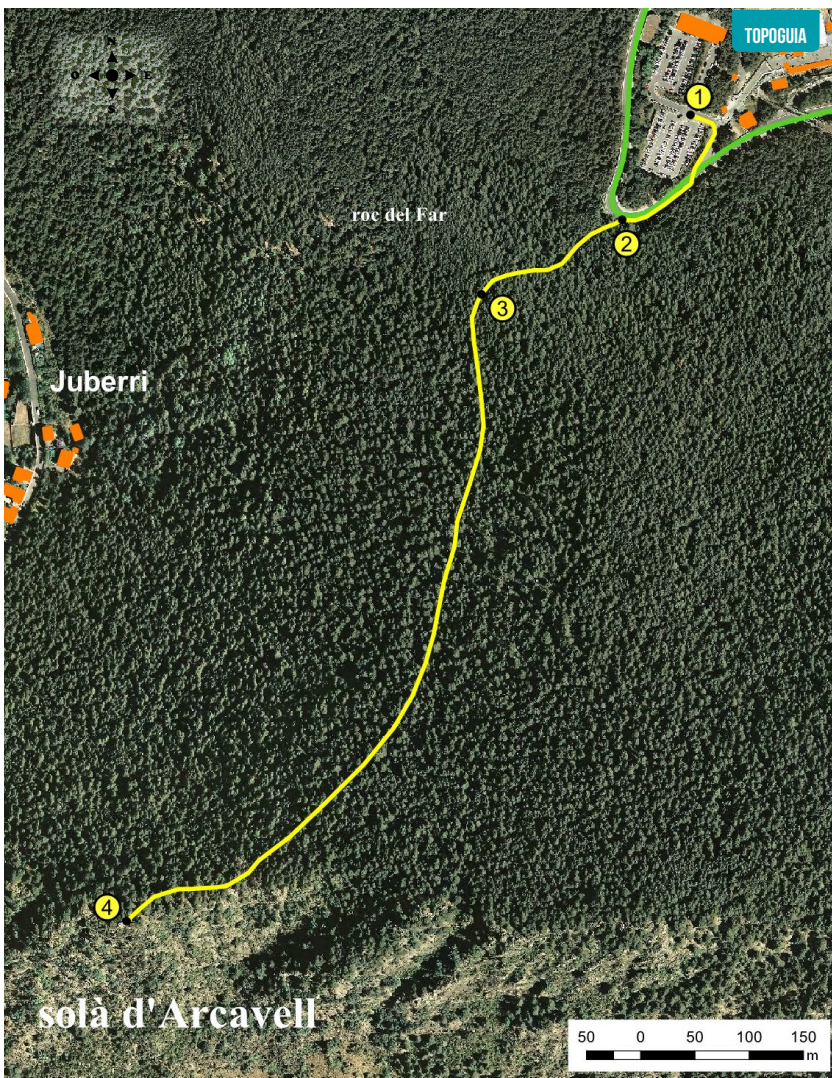

LLOC ALTURA	DISTÀNCIA DESNIVELL	TEMPS	COORDENADES	DESCRIPCIÓ
1 NATURLANDIA COTA 1.600 1.570 m	-- (--)	--	N42 26.476 E1 30.036	L'inici de la sortida el trobarem a la cota 1.600 de Naturland. Per accedir-hi, haurérem d'agafar la carretera de la Rabassa, CS 130, fins al km 8,5.
2 CAMÍ DEL MIRADOR DEL RIU RUNER 1.564 m	150 m (-6 m)	3'	N42 26.437 E1 29.966	Sortirem del pàrquing de Naturland, on haurérem de baixar per la carretera uns 150 metres i, justament a la corba, trobarem l'entrada del camí del riu Runer.
3 ENCREUAMENT GRP 1.558 m	305 m (-6 m)	7'	N42 26.403 E1 29.882	Planejant arribarem a l'encreuament del GRP marcat amb marques horitzontals grogues i vermelles.
4 MIRADOR DEL RIU RUNER 1.556 m	1.000 m (+20 m -21 m)	25'	N42 26.088 E1 29.642	Deixarem enrere el GRP. Planejant mentre seguim els punts grocs avançarem per l'agradable camí. Abans d'arribar al mirador del riu Runer, pujarem per unes escales de pedres. Les vistes són realment excepcionals tant a les valls del Nord com a les valls del Valira.

PERFIL DEL RECORREGUT

