

# 23 ELS PESSONS

## NO ET PERDIS...

la visita de Casa Cristo, que ofereix una oportunitat única de contemplar la manera de viure en casa humil andorrana del segle XIX i la primera meitat del segle XX.

## SABIES QUE...

l'extracció i l'estudi minuciós de sediments de plantes i petita fauna invertebrada que van quedar soterrats a les profunditats dels estanys han permès descriure les condicions ambientals de temps passats.

## TOPONÍMIA

**Pessons:** Munt, garbera d'herba, de palla i, per extensió, de roquissar. Aquí s'aplica als dipòsits glacials del circ d'aluvions i terrasses d'aquesta mena.



Estany del Cap dels Pessons



Fita



Mallerenga petita  
(*Parus ater*)



Ranuncle aquàtic  
(*Ranunculus aquatilis*)

La vall que s'obre a la dreta pujant pel port d'Envalira en direcció a França, dins de la Parròquia d'Encamp, amaga un recorregut molt interessant per una successió d'estanys comunicats entre sí, alguns estanyols sense nom, rierols, espadats rocallosos, prats i àmplies panoràmiques, tot això enclavat al cor del circ glacial granític més gran del Principat d'Andorra. El GR7 i el GRP comparteixen traçat per aquest circ, i està coronat per cims de més de 2.700 metres, com és el cas de la collada dels Pessons, que en fa 2.810.

En aquests paisatges, hi podem descobrir càrex inflat (*Carex rostrata*) i, als estanys, ranuncles aquàtics (*Ranunculus aquatilis*) que els donen una imatge blanquinosa en època de floració. Pel que fa a la fauna, entre la vegeta-

ció llenyosa, és fàcil sentir-hi moixons de mida petita com el mosqueter comú (*Phylloscopus collybita*) o la mallerenga petita (*Parus ater*).

Es tracta d'una excursió feta a la mida de tothom, que posa a l'abast dels més prudents i dels més atrevits la visita al circ dels Pessons, ja que el seu accés és senzill i la varietat paisatgística, força diversa.

En el cas de voler fer la caminada completa, hem de pensar que compta amb un desnivell d'uns 700 metres, i uns 6 quilòmetres de recorregut fins a la collada dels Pessons, per la qual cosa està reservada a caminants una mica preparats, tot i que el pendent més fort és l'inicial.



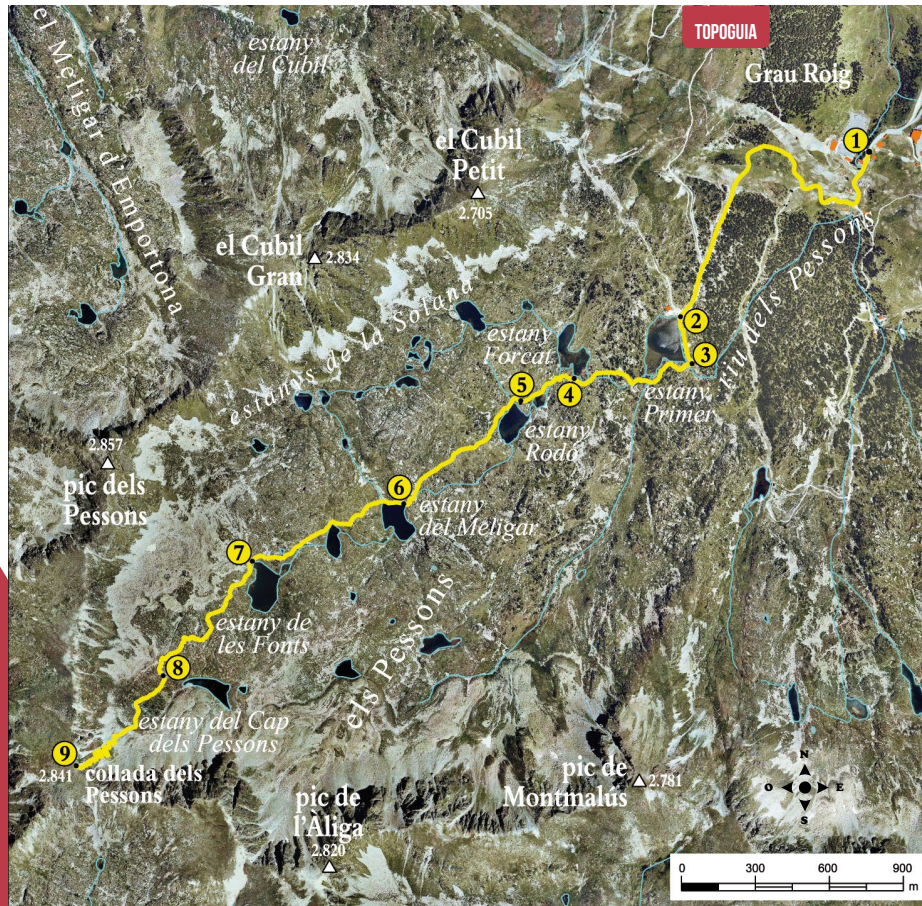

LLOC ALTURA	DISTÀNCIA DESNIVELL	TEMPS	COORDENADES	DESCRIPCIÓ
-------------	---------------------	-------	-------------	------------

<b>1</b>				
<b>INICI PISTA</b>	--	--	N42 31.913 E1 41.855	Per accedir al circ dels Pessons, cal pujar fins a l'estació d'esquí de Grandvalira, sector de Grau Roig. Un cop al pàrquing del Cubil, agafem la pista forestal en direcció oest.
2.103 m	(--)			

<b>2</b>				
<b>ESTANY PRIMER</b>	1.580 m (+197 m)	35'	N42 31.550 E1 41.301	Seguim la pista fins arribar a l'estany Primer, on trobarem el restaurant Refugi dels llacs dels Pessons. Una altra opció seria fer aquest tram de pista amb un vehicle 4X4 organitzat per empreses especialitzades i només durant l'època estival. Està prohibit circular en vehicle particular.
2.300 m				

<b>3</b>				
<b>CRUÏLLA DE CAMINS</b>	1.800 m (0 m)	40'	N42 31.448 E1 41.336	Agafem el GRP que marxa en direcció sud. El camí va vorejant l'estany per l'esquerra fins que arribem a una cruïlla de camins.
2.300 m				

LLOC ALTURA	DISTÀNCIA DESNIVELL	TEMPS	COORDENADES	DESCRIPCIÓ
-------------	---------------------	-------	-------------	------------

<b>4</b>				
<b>ESTANY FORCAT</b>	2.450 m (+65 m)	1h	N42 31.413 E1 40.987	Deixem a l'esquerra un camí que marxa cap al pic de Montmalús i agafem el GRP i el GR7, que continuen vorejant la cara sud de l'estany Primer. Seguim les marques prioritàries del GR7 (blanques i vermelles) fins que arribem a l'estany Forcat.
2.365 m				

<b>5</b>				
<b>ESTANY RODÓ</b>	2.740 m (+10 m)	1h 10'	N42 31.364 E1 40.830	Continuem la ruta, sempre pendents de seguir les marques del GR. Poc després de passar una bassa, arribem a l'estany Rodó, que ens regala una primera vista del circ dels Pessons.
2.375 m				

<b>6</b>				
<b>ESTANY DEL MELIGAR</b>	3.470 m (+65 m)	1h 30'	N42 31.137 E1 40.486	L'itinerari continua pujant tímidament uns 200 m fins que arribem al quart estany dels Pessons, l'estany del Meligar. Val la pena que aixequem el cap i contemplem els pics que ens envolten.
2.440 m				

<b>7</b>				
<b>ESTANY DE LES FONTS</b>	4.250 m (+55 m)	1h 50'	N42 31.009 E1 40.039	El camí voreja la cara nord de l'estany del Meligar i continua tot travessant les tartres de granit fins que arribem a un estany sense nom. Poc després, ens trobem amb l'estany de les Fonts.
2.495 m				

<b>8</b>				
<b>ESTANY DEL CAP DELS PESSONS</b>	5.110 m (+110 m)	2h 20'	N42 30.758 E1 39.778	A partir d'aquest punt, el camí s'enfila més dret. En aquesta zona, és habitual sentir-hi els característics xiulets de les marmotes. L'itinerari continua i passa per sobre de l'últim estany que trobarem, l'estany del Cap dels Pessons.
2.605 m				

<b>9</b>				
<b>COLLADA DELS PESSONS</b>	5.950 m (+205 m)	3h	N42 30.560 E1 39.523	L'itinerari s'enlaira fent marrades fins que fem cap a la collada dels Pessons. En aquest punt, podem gaudir d'una panoràmica de les muntanyes d'Arinsal, per una banda, i els pics del circ dels Pessons, per l'altra.
2.810 m				

### PERFIL DEL RECORREGUT

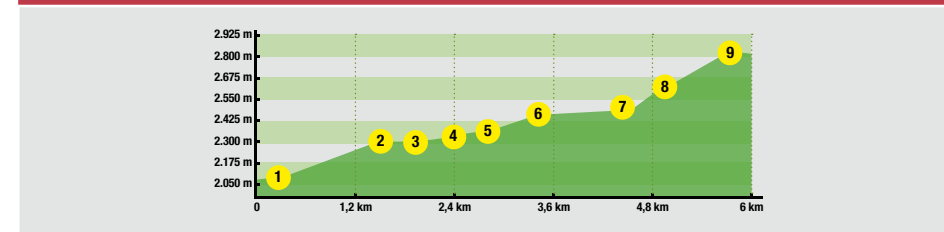

### FITXA TÈCNICA

- 3H
- 2H
- +707 M
- 5.950 M
- NO
- TEMPS APROXIMATS

### SENYALITZACIÓ DEL RECORREGUT

- GRP
- GR 11
- DIRECCIÓ EQUIVOCADA

