

# 64 ITINERARI A PRAT PRIMER PEL CAMÍ DEL BOSC DE PALOMERA

## NO ET PERDIS...

la visita a Casa de la Vall. Era la seu del Consell General, el parlament d'Andorra. Es tracta d'un edifici emblemàtic per la seva significació històrica.

## SABIES QUE...

a Andorra la Vella, a la zona d'Emprius i més concretament a la Margineda, hi ha el jaciment arqueològic de la Balma de la Margineda, on es van localitzar unes pintures rupestres que demostren que fa uns 7.000 anys que els primers homes ja van freqüentar aquest emplaçament.

## TOPONÍMIA

**Palomera:** Coll ample de muntanya; llarga cresta en descens interromput d'osques arrodonides. És un nom arcaic de colomer/a, del llatí columbariu, derivat de palumba. Als ocells de la família de les columbàcies els agrada de reposar en aquests indrets. De vegades, el topònim pot provenir del color cendrós de les roques veïnes.

SENDERISME A ANDORRA



Cóm al camí



Pit-roig (*Erithacus rubecula*)



Coronilla boscana  
(*Coronilla emerus*)



Camí de Palomera

Prat Primer es troba al sud-est de la parròquia d'Andorra la Vella. Pel vessant per on discorre aquest itinerari forestal i de relleu suau, hi baixen el riu de la Comella, el de Forn i, obrint-se camí per una fantàstica vall glacial, el de Prat Primer. Tots aquests cursos fluvials formen part de la conca del Valira.

Els boscos caducifolis, verds i exuberants durant l'estiu, i vermellors i bruns a la tardor, constitueixen un dels elements més importants del paisatge de l'estatge montà d'aquest itinerari. Les rouredes de roure martinenc, més seques i menys ombrívols que les de roure

de fulla gran, cobreixen bona part de l'estatge d'aquesta parròquia. L'arbust més dominant és el boix (*Buxus sempervirens*), de fulles ovals i brillants per l'anvers, però moltes altres espècies, la majoria de fulla caduca, com el corner (*Amelanchier ovalis*), el sanguinol (*Comus sanguinea*) i la coronilla boscana (*Coronilla emerus*) hi fan pinya.

Entre els ocells més freqüents en aquests boscos cal destacar el pit-roig (*Erithacus rubecula*), el tallarol de casquet (*Sylvia atricapilla*), la merla (*Turdus merula*) i la mallerenga blava (*Parus caeruleus*), entre d'altres.



### FITXA TÈCNICA

-    
-  4 H 10 MIN
-  +900 M  
-900 M
-  12.300 M
-  SI
-  TEMPS APROXIMATS

### SENYALITZACIÓ DEL RECORREGUT

-   
-  DIRECCIÓ EQUIVOCADA



Andorra  
la Vella

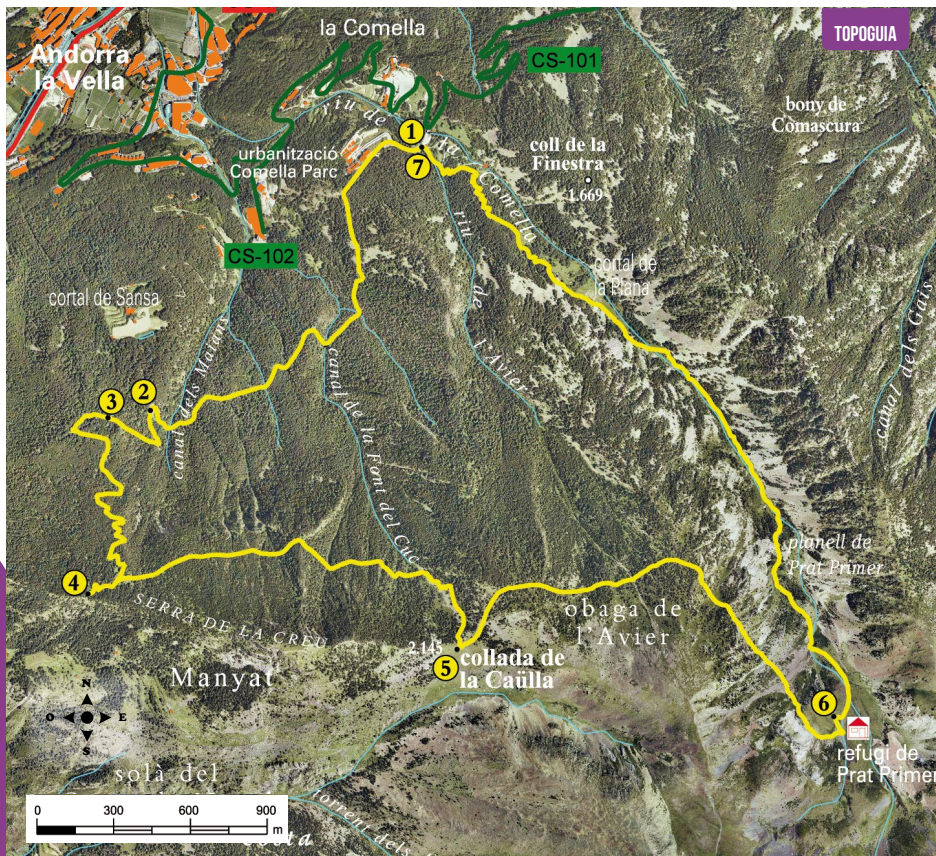

| LLOC ALTURA   | DISTÀNCIA DESNIVELL | TEMPS | COORDENADES             | DESCRIPCIÓ  |
|---|---------------------|-------|-------------------------|---|
| <b>1</b><br>URBANITZACIÓ COMELLA PARC<br>1.335 m              | --<br>(--)          | --    | N42 29.908<br>E1 31.823 | Per arribar al punt de sortida, agafem la carretera de la Comella (CS-101) des d'Andorra la Vella i pugem fins després del km 4, on hi ha un encreuament a la dreta i un aparcament on deixar el vehicle.       |
| <b>2</b><br>FINAL DEL TALLAFOC CAMÍ DE LA PALOMERA<br>1.530 m | 2.200 m<br>(+195 m) | 35'   | N42 29.344<br>E1 31.048 | Des de l'aparcament seguim per la carretera fins que trobem una barrera; l'hem de travessar i pujar per una pista forestal fins que s'acaba i on hi trobarem una bassa que recull aigua de la font de l'Astell. |
| <b>3</b><br>MIRADOR DEL CAMÍ DE LA PALOMERA<br>1.625 m        | 2.690 m<br>(+95 m)  | 50'   | N42 29.327<br>E1 30.926 | Tot pujant, al costat dret del camí i per un curt baixador, hi ha un espectacular mirador sobre la vall d'Andorra la Vella que mereix la pena que visitem.  |

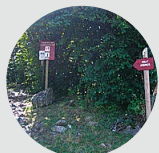

### PERFIL DEL RECORREGUT

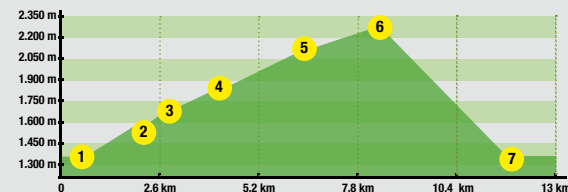

| LLOC ALTURA                                      | DISTÀNCIA DESNIVELL  | TEMPS  | COORDENADES             | DESCRIPCIÓ  |
|--|----------------------|--------|-------------------------|---|
| <b>4</b><br>SERRA DE LA CREU<br>1.850 m          | 4.060 m<br>(+225 m)  | 1h 30' | N42 28.953<br>E1 30.874 | Cal que seguim els rètols indicatius del camí de la Palomera, tot endinsant-nos en un bell i jove bosc de pi roig seguint el camí dels Maïans, fins que assolim la serra de la Creu, on podem gaudir d'una gran panoràmica sobre la vall de Sant Julià de Lòria.  |
| <b>5</b><br>COLLADA DE LA CAÜLLA<br>2.145 m      | 6.140 m<br>(+295 m)  | 2h 15' | N42 28.844<br>E1 31.932 | Retrocedim uns metres i continuem pel camí dels Maïans que ens portarà a la Collada de la Caülla.   |
| <b>6</b><br>REFUGI DE PRAT PRIMER<br>2.235 m     | 8.550 m<br>(+90 m)   | 3h     | N42 28.708<br>E1 33.015 | En un dels trams més bells d'aquest recorregut, el camí avança planejant pel vessant d'Andorra la Vella, amb una vista panoràmica de gran abast. Continuem pel camí de l'Avier i entrem a la vall de Prat Primer on arribarem directament al refugi.  |
| <b>7</b><br>URBANITZACIÓ COMELLA PARC<br>1.335 m | 12.300 m<br>(-900 m) | 4h 10' | N42 29.908<br>E1 31.823 | Un llarg descens pel fons de la vall ens condueix directament al punt de sortida i arribada. En el darrer tram passem pel cortical de la Plana i, posteriorment, el camí davalla dins un bosc de pi roig. Hi trobem diversos encreuaments i cal que optem, en tots els casos, pel costat dret de la bifurcació. |

