



DOSSIER DIDÀCTICO

# Conozcamos el entorno DE ENTREMESAIGÜES Y RÀMIO



Vall del  
Madriu·Perafita·Claror

# Itinerario DE ENTREMESAIGÜES I RÀMIO

## ¡Todo listo!

### Información del entorno y el itinerario:

El valle del Madriu-Perafita-Claror es un largo valle glacial que va de este a oeste y que presenta un alto valor, tanto por su patrimonio cultural, como reconoce la UNESCO, como por el natural.

El itinerario de Entremesaigües y Ràmio está situado dentro del valle y pertenece a la parroquia de Escaldes-Engordany. En un recorrido atractivo por lugares silvestres, descubrirás la huella de actividades y oficios tradicionales que dejaron los antiguos habitantes del valle (construcciones como el camino empedrado, las bordas, las cabañas, los puentes y las fuentes).

### Cuidamos el entorno:



El acceso con vehículos motorizados está prohibido.



Entre septiembre y febrero, se puede cazar. No salgas de los caminos marcados y lleva ropa de colores vistosos.



No se permite la acampada libre. Solo se puede pernoctar con tienda desde que el sol se pone hasta que sale. En todo caso, debe pedirse permiso al Comú.



Parte del territorio del valle es de propiedad privada. Respétalo.



Respetar el ganado que padece en la montaña. No toques a los animales, no los asustes y no les des ni enseñes comida.



Llévate los desechos a casa y tíralos en los contenedores adecuados.



Por motivos de seguridad y conservación, está rigurosamente prohibido encender fuego, salvo en las áreas de recreo con barbacoas.



El valle dispone de una extensa red de itinerarios a pie. Evita salir de los caminos señalizados para no dañar los ecosistemas de la zona.

### Te recomendamos...

Lleva calzado cómodo, una cantimplora con agua, algo para comer durante el trayecto y protección solar. También te irá bien tener lápices y colores para completar el cuaderno de campo, cámara o móvil para grabar imágenes o vídeos y unos prismáticos para poder hacer observaciones.

¡Consulta la meteorología cuando planifiques la salida!

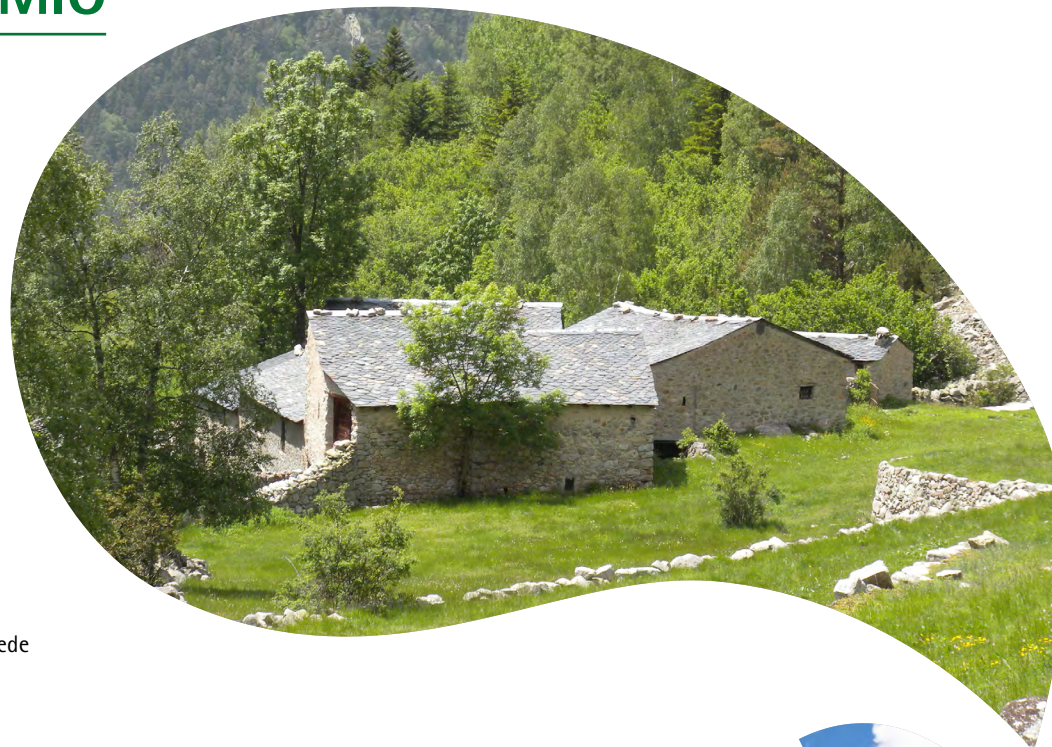

# Itinerario DE ENTREMESAIGÜES I RÀMIO

## Información sobre el recorrido:

	lugar altura	distancia desnivel	tiempo	coordenadas	descripción
1	Carretera de la Plana 1235 m	(-)	(-)	N42 30.528 E1 33.059	Seguimos la carretera de Engolasters de Escaldes-Engordany. Pasado el km 1, a mano derecha, encontramos la carretera de la Plana. Debemos seguirla unos 100 m hasta el punto de salida, donde están situados los rótulos informativos.
2	Cruce con el camino comunal 1300 m	415 m (+65 m)	10'	N42 30.084 E1 33.188	Si remontamos por el camino empedrado, a mano derecha, encontraremos un camino indicado con puntos amarillos. Debemos seguirlo hacia arriba.
3	Fuente del Boïgot 1365 m	760 m (+65 m)	20'	N42 29.941 E1 33.288	Continuamos subiendo por una agradable zona umbría hasta que llegamos a la fuente del Boïgot, situada en frente de una borda de montaña.
4	Fuente Peixadera 1515 m	1780 m (+150 m)	50'	N42 29.701 E1 33.656	De repente, el camino deja de subir, sale del bosque y atraviesa el río de Claror y Perafita por una pequeña palanca. Enlazamos con el camino GR 11.10, que debemos seguir hacia abajo hasta encontrar la fuente Peixadera. ¡Atención! En época de deshielo, el río puede bajar muy caudaloso y ello puede dificultar su travesía por la pequeña palanca. ¡El valle es un paraje natural y no podemos controlar estos fenómenos!
5	Puente de Entremesaigües 1460 m	2120 m (-55 m)	1 h	N42 29.868 E1 33.616	Si bajamos por el camino GR, llegamos al puente de Entremesaigües, con el conjunto de bordas del mismo nombre.
6	Ràmio 1614 m	2660 m (+140 m)	1 h 20'	N42 29.865 E1 34.328	Remontando por el valle del Madriu, llegamos al conjunto de las bordas de Ràmio.
7	Puente Sessenat 1315 m	2910 m (-145 m)	2 h 10'	N42 30.046 E1 33.248	Seguimos por el GR 7 hacia abajo por la izquierda y descendemos por el camino empedrado del Madriu, hasta que llegamos al puente Sessenat, de construcción granítica precisa.
8	Carretera de la Plana 1235 m	3910 m (-84 m)	2 h 30'	N42 30.253 E1 33.059	Tras atravesar el río Madriu, continuamos bajando hasta llegar al punto de salida y llegada.



## Actividad previa

### Memory de las construcciones

Durante el itinerario, puedes encontrar muchas construcciones de piedra seca que levantaron los antiguos habitantes del valle. Recorta las tarjetas de cada pareja de imágenes, gíralas boca abajo y pon a prueba tu memoria.

Llévatelas para hacer el recorrido, te ayudarán a identificarlas.

- 1 Borda.** Construcción de piedra seca y madera utilizada como establo o pajar, o para almacenar herramientas.
- 2 Muros de piedra seca.** Utilizados por los agricultores para delimitar los bancales y para adaptarse y hacer cultivable el terreno.
- 3 Cortal.** Conjunto de bordas y otras construcciones donde vivían familias campesinas y pastores desde la primavera hasta el otoño, mientras controlaban los rebaños y trabajaban los campos.
- 4 Cabaña de pastor.** Construcción de piedra seca de arquitectura tradicional donde pastores y carboneros se alojaban temporalmente. Cuando estaban ubicadas cerca de un ordeñadero, también servían para elaborar y almacenar el queso.

También existían los ordeñaderos.  
Construcciones sencillas de  
piedra seca donde se ordeñaban  
las ovejas y se obtenía la leche  
para hacer el queso.

En la actualidad no queda  
ninguno en el valle.



# Itinerario DE ENTREMESAIGÜES I RÀMIO

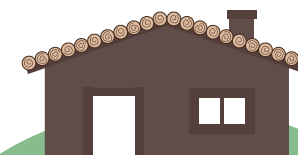

1



2



3



4



# Itinerario DE ENTREMESAIGÜES I RÀMIO

## ¡Descúbreme!

El itinerario de Entremesaigües y Ràmio tiene por objetivo conocer los rasgos más característicos de la biodiversidad y el patrimonio cultural del valle a través del personaje de una raposa, que nos propone un reto y seguir la ruta por donde ha pasado.

### El reto:

*Soy la raposa Mena. Vivo en el valle del Madriu y soy muy curiosa, por eso me muevo arriba y abajo para conocer historias del pasado. ¿Quieres ayudarme?*

*Si sigues el camí de la Muntanya descubrirás los secretos que esconde el valle.*

*¡Nos vemos en el camino!*



### El cuaderno de campo:

El recorrido se plantea como un descubrimiento que potencia la capacidad de observación y la curiosidad de los niños. En el cuaderno de campo se irán recopilando las respuestas/acciones de las actividades propuestas:

## 1. Los tesoros del camino

*A lo largo del itinerario, recoge una muestra de los elementos que encuentres en el suelo (hojas, piñas, bellotas, piedrecitas, ramitas, semillas, etc.). Te servirán para confeccionar una composición artística que represente lo que has visto en esta salida. Haz una fotografía de ellos.*

En la composición se puede representar, en una parte, el bosque —con los elementos vegetales (hojas, piñas, bellotas, ramitas, semillas)— y en la otra, el camino y las construcciones —con los elementos minerales (tierra, piedrecitas)—, o bien puede hacerse de manera libre.



Es importante que recojamos los elementos que encontramos por el suelo, para no dañar la vegetación y el entorno. No es necesario que nos los llevemos a casa.

## 2. Adivina, adivinanza...

- 1 Soy pequeña y redondita. Me llaman 'Ave' de nombre y mi apellido es casi de 'Lana'.  
¿Quién soy?  
La avellana
- 2 Voy toda blanca por la vida, me vuelvo verde enseguida, soy roja cuando ya no crezco, y negra cuando del mundo desaparezco.  
¿Quién soy?  
La mora
- 3 Una pierna y un sombrero... que se mantiene de pie entero.  
¿Quién soy?  
La seta
- 4 De cabeza amarilla y luego blanca, hojas como los dientes de un animal.  
¿Quién soy?  
El diente de león. También conocido como meacamas.

# Itinerario DE ENTREMESAIGÜES I RÀMIO

## 3. Rincones llenos de vida

En zonas abiertas, como los prados de pastos o de siega, es fácil poder observar insectos revoloteando por las flores, especialmente en primavera y en verano. Observa las imágenes y marca los que hayas visto durante el recorrido.



Observa con cuidado los insectos que encuentres con las lupas o los prismáticos pero no los cojas, son muy frágiles. Si los capturas, puedes romperles fácilmente las patas o las antenas o, en el caso de las mariposas, eliminarles la protección que tienen en las alas.

La agricultura y la ganadería han sido actividades tradicionales en el valle del Madriu-Perafita-Claror. El fondo de valle fue adecuado como zona de cultivo para obtener productos agrícolas para el consumo humano y para el ganado.

Los terrenos de pastos se explotaban de manera diferente y se clasificaban

en función de la calidad de la hierba y del período del año en que se podían aprovechar. Se distinguían los *cartons* (los más apreciados), los *solans* (que se aprovechaban en primavera y en otoño, y que durante el verano solían estar vedados para el ganado, a fin de reservar la hierba para los rebaños que bajaran de los pastos altos) y los *rebaixants* (situados en la parte baja del valle y reservados para principios de la primavera y del otoño, antes de que los rebaños subieran hacia los pastos altos o cuando ya bajaban).



## 4. Construcciones emblemáticas

A lo largo del recorrido habrás visto algunas de las construcciones que los agricultores y los pastores hicieron para guardar sus rebaños o para alojarse cuando estaban trabajando en el campo. Si unes las líneas de puntos, descubrirás cuáles son. Utiliza el juego de las construcciones para saber su nombre.

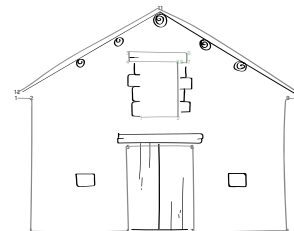

Utiliza el juego de las construcciones para saber su nombre.

Solución: borda

## 5. Los oficios del valle

Muchas personas han recorrido el *camí de la Muntanya* a lo largo de los tiempos. Descubre en esta sopa de letras qué oficios o actividades hacían allí (9 palabras).

Solución:

O	I	E	T	Y	U	F	Y	F	E	R	R	E	R	T	P
S	B	N	R	T	T	H	Y	U	J	V	A	X	C	W	I
E	I	O	E	S	R	L	G	R	E	B	G	C	O	A	M
G	R	L	M	U	A	V	A	K	A	P	È	U	N	S	U
M	A	D	E	P	G	U	H	J	V	M	S	R	T	M	A
U	D	O	N	O	I	K	I	L	X	O	S	S	R	U	G
I	R	A	T	D	N	H	D	À	F	E	O	I	A	B	R
P	A	L	I	A	E	P	A	S	T	O	R	O	B	G	E
D	A	Ò	N	N	R	O	O	O	L	E	U	N	A	T	M
Y	G	O	A	M	O	P	A	G	È	S	G	I	N	E	U
X	D	A	I	L	A	R	I	O	A	I	O	S	D	O	L
F	C	A	R	B	O	N	E	R	M	N	U	T	I	R	Y
I	L	B	E	O	I	R	A	D	P	A	G	A	S	P	O
F	A	P	Y	N	I	R	O	R	A	N	L	E	T	I	U
A	D	O	R	F	A	R	G	A	I	R	E	T	A	U	X
B	F	O	A	R	K	E	X	E	Z	I	F	O	T	G	U

# Itinerario DE ENTREMESAIGÜES I RÀMIO

## Oficios poco conocidos:

**Forjadores.** Personas que trabajaban en las fraguas, donde se producía hierro. El sistema de producción de la fragua de Escaldes seguía el método llamado forja catalana.

**Carboneros.** Se dedicaban a producir carbón mediante la combustión lenta de leña de pino en las carboneras que se habilitaban en los mismos bosques.

**Trementineros.** Personas, normalmente mujeres, que se movían por el territorio vendiendo hierbas medicinales y preparados naturales. El más conocido era la trementina, que elaboraban a partir de la resina de pino silvestre.

**Arrieros.** Personas que trabajaban transportando mercancías mediante bestias de carga.

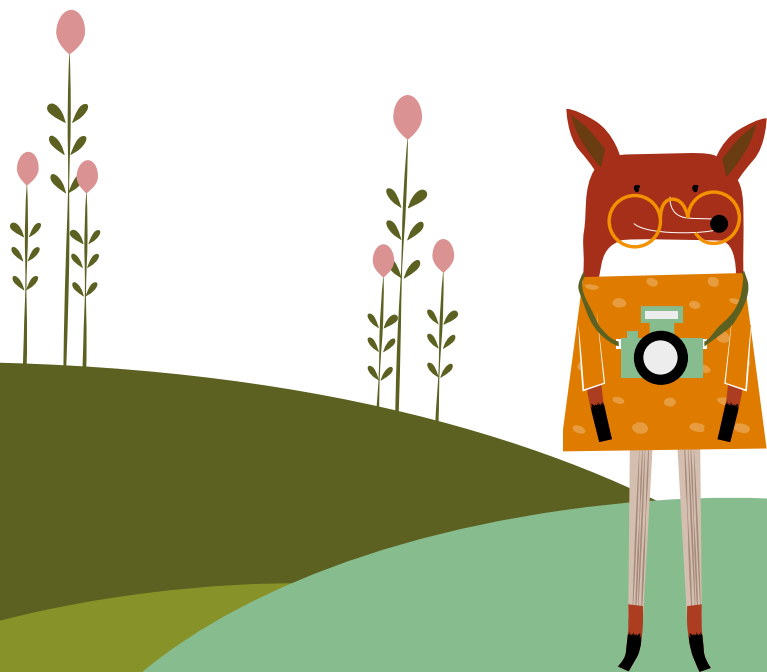

## ¡Pasa a la acción!

### ¡Imágenes de ahora y de antes!

*Durante el recorrido por el valle, has podido observar la huella de oficios del pasado. Busca fotografías antiguas que puedan tener tu familia o tus amigos, compáralas con las tuyas y encuentra las diferencias y semejanzas. También puedes consultar los archivos de las bibliotecas.*

Como actividad posterior, te invitamos a hacer de investigador y a buscar imágenes y artículos que recojan los cambios que ha sufrido el valle a lo largo del tiempo. ¡Seguro que descubrirás cosas muy interesantes!



Te proponemos compartir las imágenes del valle del Madriu en las redes sociales e identificarlas con la etiqueta #vallmadriuperafitaclaror.



¡Recuerda que completar el cuaderno de campo o compartir la información en las redes sociales suma puntos en tu pasaporte del visitante!