

98 COLL DE JOU

SENDERISMO EN ANDORRA



NO TE PIERDAS...

la visita del Tamarro Caldes, situado en el circuito de Les Fonts.

SABÍAS QUE...

el nombre del collado hace referencia a la forma suave pero marcada de un cambio de vertiente que encontramos en el Solà d'Engordany.

TOPONIMIA

Coll de Jou: relieve que evoca la forma curva de un yugo. De alguna manera, se trata de una duplicación tautológica.



Sambucus nigra



Tabaco seco



Plaza de Engordany



Ventana y *estripagecs*

Esta ruta, que tiene una distancia de unos 3,5 km en total, es una sencilla salida por la zona de Engordany y culmina en el Coll de Jou, el punto más elevado, a 1285 de altura. Desde aquí se puede disfrutar de unas vistas espectaculares de la parroquia y de todo el valle.

La caminata tiene como motivo de interés la proximidad de un lugar natural en la red urbana de Escaldes-Engordany y su panorámica.

Además de las vistas que ofrece el Coll de Jou, la caminata cruza antiguos cultivos que se encuentran en fase de recolonización, por la vegetación potencial.

Dada su orientación solana y su baja cota, se puede realizar la caminata todo el año, pero cuando puede ser más agradecida es de mayo a septiembre. La naturaleza a observar viene marcada por las vistas, desde aquí se domina el conjunto de núcleos urbanos de Andorra la Vella y Escaldes-Engordany, y no cuesta mucho imaginarse el grueso de hielo que hubo en los últimos glaciares.

Esta zona sirve de hogar de un pájaro poco frecuente, el roquero solitario (*Monticola solitarius*), y lo acompañan el colirrojo tizón (*Phoenicurus ochruros*) y un arbusto muy resistente: la sabinia negra (*Juniperus phoenicea*).

98

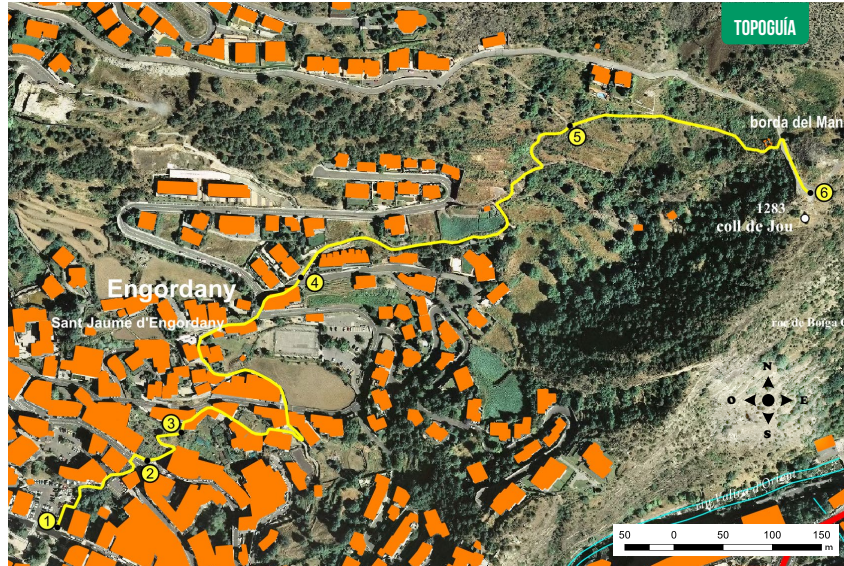

PERFIL DEL RECORRIDO

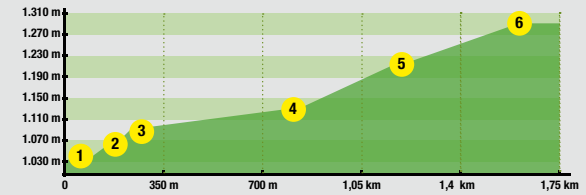

FICHA TÉCNICA

- 55 MIN
- 35 MIN
- +240 M
- 1.610 M

TIEMPOS APROXIMADOS

SEÑALIZACIÓN DEL RECORRIDO

LUGAR ALTURA	DISTANCIA DESNIVEL	TIEMPO	COORDENADAS	DESCRIPCIÓN
1 PARQUE DE LA MOLA 1.035 m	-- (--)	--	N42 30.666 E1 32.357	El punto de salida se encuentra en la plaza del parque de la Mola, frente al centro termalúdic de Caldea, en la parroquia de Escaldes-Engordany.
2 AVENIDA DEL PESSEBRE 1.060 m	188 m (+25 m)	5'	N42 30.711 E1 32.444	Cruzaremos la calle, donde tomaremos el camino de la Salita, el camino empedrado se encuentra en el lado derecho del parking, marcado por una fuerte pendiente, hasta llegar a la avenida del Pessebre.
3 CRUCE 1.075 m	249 m (+15 m)	10'	N42 30.729 E1 32.460	Cruzaremos la avenida del Pessebre y, a continuación, avanzaremos por el camino del Grau, donde seguidamente llegaremos a un cruce.

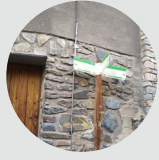

LUGAR ALTURA	DISTANCIA DESNIVEL	TIEMPO	COORDENADAS	DESCRIPCIÓN
4 CAMINO DE COLL DE JOU 1.130 m	777 m (+55 m)	20'	N42 30.811 E1 32.553	Seguiremos a mano derecha por el camino de la Font. A pocos metros encontramos la plaza de Engordany. Seguiremos por el casco antiguo hasta encontrar un cruce, donde continuaremos por el camino de la Canya a mano izquierda. A pocos metros, cruzaremos la carretera y seguiremos por el camino empedrado de la Canya. Superando la fuerte pendiente, llegaremos de nuevo a la carretera y avanzaremos por ella hasta tomar la segunda calle a mano derecha. A pocos metros encontramos el camino de Coll de Jou.
5 CAMINO COLL DE JOU - PICO DE PADERN 1.220 m	1.270 m (+90 m)	40'	N42 30.896 E1 32.757	Avanzaremos por la fuerte pendiente hasta encontrar el cruce del pico de Padern y Coll de Jou.
6 COLL DE JOU 1.285 m	1.610 m (+65 m)	55'	N42 30.853 E1 32.932	Cogeremos el camino a mano derecha, marcado por una pendiente exigente. A continuación, llegaremos a las ruinas de la borda del Mandicó y seguidamente saldremos al final de la carretera del Coll de Jou; a pocos metros a la izquierda se encuentra el Coll de Jou.

