

# 101 RUMB ALS VILARS

## NO TE PIERDAS...

hacer el itinerario "la Poció de la Bruixa Quela" (La poción de la bruja Quela), situado en el circuito de Les Fonts y otros de los itinerarios Macarulla.

## SABÍAS QUE...

el antiguo Hotel Valira es uno de los primeros establecimientos hoteleros y termales de Andorra de los años 30.

## TOPONIMIA

**Font del Pui:** *pui-*, colina.  
Elevación del terreno.



SENDERISMO EN ANDORRA



Mirador de sant Romà dels Vilars



Puerta



Iglesia de Sant Romà del Vilars

Els Vilars es un pequeño núcleo de la parroquia de Escaldes-Engordany. Se encuentra al norte de Engordany, subiendo por las laderas del pico de Padern. El itinerario te permitirá descubrir algunas casas típicas de Andorra. La casa de Andorra y la borda, típica edificación de montaña.

El camino empedrado del itinerario nos llevará a la iglesia de Sant Romà dels Vilars, un diminuto edificio prerrománico construido en el siglo X, austero y muy simple desde un punto de vista arquitectónico. Esta iglesia es una de las más antiguas del Principado de Andorra. Se levantó con bloques de piedra sin trabajar, siguiendo la distribución horizontal. Es de planta rectangular

con la cabecera orientada hacia levante, como suele ocurrir con todas las iglesias cristianas. El ábside es también cuadrado y en el sur del edificio se abre una puerta muy tosca y una pequeña ventana que parecen añadidos a posteriori.

También podremos disfrutar del mirador de Sant Romà dels Vilars, que nos permitirá tener una vista privilegiada de la parroquia de Andorra la Vella y Escaldes-Engordany.

Al noroeste del núcleo hay un antiguo camino de La Massana, que poco a poco ha sido borrado, puesto que ha sido sustituido por el Camí Ral de La Massana.

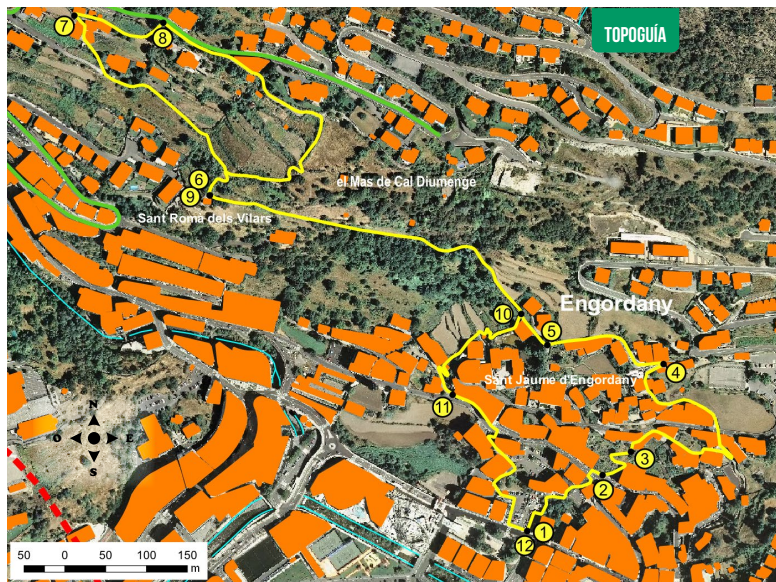

## FICHA TÉCNICA

- 1h 15 MIN
- +145 M
- 3.500 M

TIEMPOS APROXIMADOS



escaldes-engordany

LUGAR ALTURA	DISTANCIA DESNIVEL	TIEMPO	COORDENADAS	DESCRIPCIÓN
<b>1</b> PARQUE DE LA MOLA 1.035 m	-- (--)	--	N42 30.666 E1 32.357	El punto de salida se realizará desde la plaza del parque de la Mola, situada frente al centro termolúdico Caldea.
<b>2</b> AVENIDA DEL PESSEBRE 1.060 m	188 m (+25 m)	5'	N42 30.711 E1 32.444	Cruzando la calle, tomaremos el camino de la Salita. El sendero se encuentra en el lado derecho del parking, marcado por una fuerte pendiente. Llegaremos hasta la avenida del Pessebre.
<b>3</b> CRUCE 1.075 m	249 m (+15 m)	10'	N42 30.729 E1 32.460	Cruzaremos la avenida y, a continuación, avanzaremos por el camino de la Grau y llegaremos a un cruce.
<b>4</b> AVENIDA SANT JAUME 1.106 m	660 m (-31 m)	15'	N42 30.784 E1 32.497	Cogeremos el camino de la Font a la derecha y, a pocos metros, encontraremos la plaza de Engordany. Seguiremos el camino de la Font y después el camino de la Canya hasta llegar a la avenida Sant Jaume.
<b>5</b> IGLESIA DE SANT JAUME 1.098 m	868 m (-8 m)	1h	N42 30.799 E1 32.393	Cruzaremos la avenida Sant Jaume y seguiremos por el camino de la Canya. Seguiremos por el camino de la Anglada. Giraremos a la izquierda, donde el camino de Els Vilars nos conducirá hasta la iglesia de Sant Jaume.

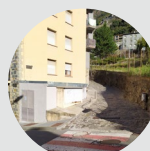

## PERFIL DEL RECORRIDO

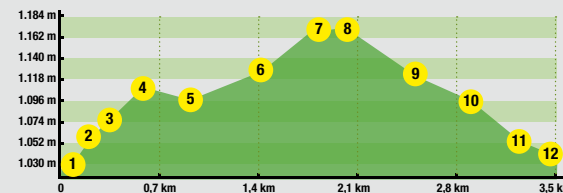

LUGAR ALTURA	DISTANCIA DESNIVEL	TIEMPO	COORDENADAS	DESCRIPCIÓN
<b>6</b> IGLESIA DE SANT ROMÀ DELS VILARS 1.132 m	1.420 m (+26 m)	35'	N42 30.896 E1 32.087	Avanzaremos por el camino ascendente hasta encontrar un nuevo cruce, donde seguiremos por el camino de Els Vilars a mano izquierda hasta llegar al casco antiguo de Els Vilars.
<b>7</b> CRUCE CASCO ANTIGUO DE ELS VILARS 1.165 m	1.800 m (+33 m)	40'	N42 31.014 E1 31.959	Avanzaremos por el camino ascendente hasta encontrar un nuevo cruce, donde seguiremos por el camino de Els Vilars a mano izquierda hasta llegar al casco antiguo de Els Vilars.
<b>8</b> CARRETERA DE ELS VILARS 1.180 m	1.197 m (+15 m)	45'	N42 31.013 E1 32.049	Continuaremos subiendo por el camino del Pou hasta llegar a la carretera de Els Vilars.
<b>9</b> IGLESIA DE SANT ROMÀ DELS VILARS (RETORNO) 1.132 m	2.460 m (-48 m)	55'	N42 30.894 E1 32.089	Avanzaremos unos 100 metros por la carretera hasta encontrar a mano derecha el camino de Can Diumenge. Bajaremos unos 150 metros hasta encontrar un nuevo cruce. Continuaremos por el camino a la derecha hasta bajar de nuevo a la iglesia de Sant Romà dels Vilars.
<b>10</b> CAMINO DE LA FONT DEL PUI 1.098 m	2.960 m (-34 m)	1h 10'	N42 30.819 E1 32.370	Continuaremos a la izquierda por el camino de Els Vilars hasta encontrar el camino de la Font del Pui.
<b>11</b> AVENIDA DEL PESSEBRE 1.052 m	3.200 m (-46 m)	1h 10'	N42 30.764 E1 32.304	Bajaremos por el camino de la Font del Pui hasta la avenida del Pessebre.
<b>12</b> PARQUE DE LA MOLA 1.035 m	3.500 m (-17 m)	1h 15'	N42 30.683 E1 32.352	Cruzaremos la calle del Pessebre y, a la izquierda, encontraremos el camino del Valira y más adelante el parque de la Mola.

