

71 CAMÍ DE COSTA SEDA



NO TE PIERDAS...

acercarte, si tienes tiempo, a las bordas de Manyat, que están más allá del Collet de Costasseda.

SABÍAS QUE...

la palabra «margineda» es un topónimo que hace referencia a un terreno donde hay márgenes, muros de piedra destinados a permitir el cultivo.

TOPONIMIA

Costa: pared inclinada.



Hypericum perforatum



Puente románico de la Margineda



Puente de Paris



Fuente fría

El camino de Costa Seda, la parte más umbría de Santa Coloma y que queda a espaldas de Enclar, es la zona, donde en el pasado se hizo la extracción de mineral de hierro de La Margineda y donde se encuentra el puente románico, que data del siglo XV. Este puente medieval es el más grande y esbelto de los que se conservan en Andorra. Con una longitud de 33 metros y un único arco de caballón con 9,20 metros de luz, el puente está construido por encima del río Valira, el principal río del país.

Junto al puente se encuentra una escultura moderna, obra del autor valenciano Vicenç Alfaro, que representa el pasado y el presente de Andorra y que está formado por dos arcos.

El camino entre abedules y pinos nos llevará hasta el Collet de Costasseda. Este es un lugar idílico, poblado de mariposas de todos los colores, y el itinerario es muy apreciado por los buscadores de setas.

Si se tiene la oportunidad, al hacer este camino vale la pena acercarse a visitar los Cortals de Manyat y la maravillosa vista del valle de la parroquia de Sant Julià de Lòria.

Como curiosidad, en el camino existe un antiguo horno. Se trata de un horno de cal que data de los años 30 del siglo XX, de planta circular y hundido en el terreno. Es de forma troncocónica, con el muro de sostén que se va cerrando a medida que gana altura. En la parte alta de la pendiente del terreno se conserva el remate; en cambio, en la parte baja el muro se ha hundido. Es probable que en la parte hundida estuviera la boca del horno.

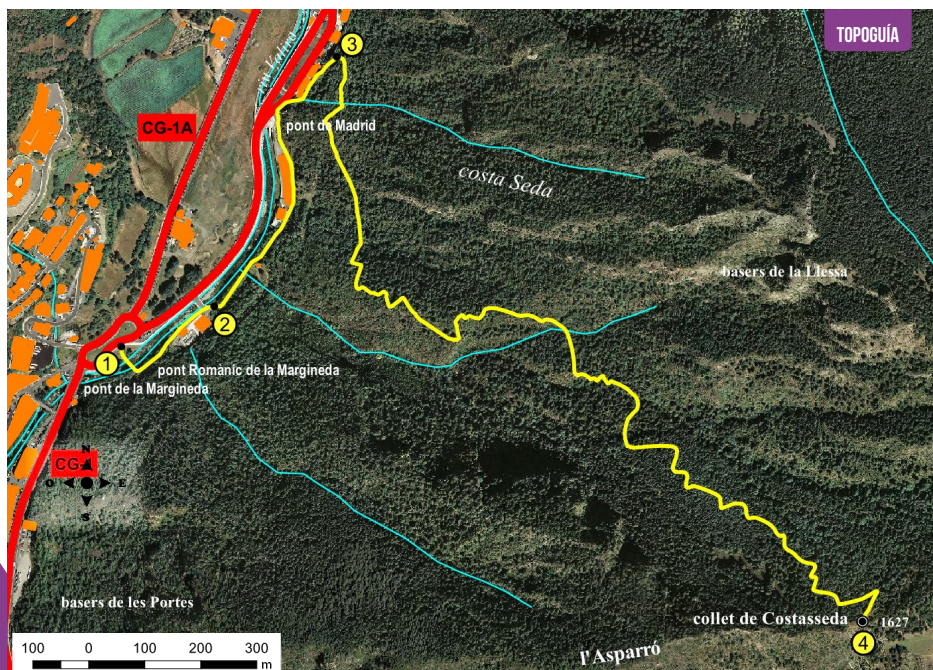

FICHA TÉCNICA

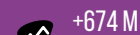

SEÑALIZACIÓN DEL RECORRIDO



Andorra
la Vella

LUGAR	ALTURA	DISTANCIA DESNIVEL	TIEMPO	COORDENADAS	DESCRIPCIÓN
1	ROTONDA DE LA MARGINEDA 984 m	-- (--)	--	N42 29.055 E1 29.514	El punto de salida se encuentra la rotonda de La Margineda, en el kilómetro 4 de la carretera general, en el límite entre la parroquia de Andorra la Vella y la parroquia de Sant Julià de Lòria. Junto al puente románico de La Margineda, construido en el siglo XV; es el puente medieval más grande y esbelto de los que se conservan en Andorra.
2	CAMINO RAL DEL OBAC 954 m	240 m (+7 m)	5'	N42 29.106 E1 29.631	Cruzaremos el río Gran Valira por el puente románico de La Margineda, donde, siguiendo el camino en dirección norte, a unos 200 m volveremos a salir a la carretera donde encontraremos el Camí Ral del Obac.
3	CAMINO DE COSTA SEDA 989 m	728 m (+35 m)	15'	N42 29.106 E1 29.631	Siguiendo el camino, a pocos metros encontraremos la Font Freda, una fuente con un chorro generoso. Seguidamente saldremos de nuevo a la carretera general, avanzaremos unos cincuenta metros por la carretera general hasta encontrar de nuevo el Camí Ral del Obac y, avanzando por él, a pocos metros encontraremos el camino de Costa Seda.



LUGAR	ALTURA	DISTANCIA DESNIVEL	TIEMPO	COORDENADAS	DESCRIPCIÓN
4	COLLET DE COSTA SEDA 1.626 m	2.315 m (+637 m)	2h	N42 28.813 E1 30.490	En los primeros 500 m, el camino tiene una pendiente moderada. Después de dejar atrás una gran torre eléctrica, el camino estará marcado en todo momento por una fuerte pendiente, incluso vertical y pedregosa en algún tramo. La parte final la superaremos haciendo rodeos, hasta llegar al Collet de Costasseda. Se trata de un mirador natural excepcional del valle del Valira.

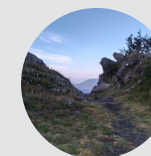

PERFIL DEL RECORRIDO

