

70 CAMÍ D'AIXÀS

NO TE PIERDAS...

hacerte una fotografía en el puente de La Margineda, que data del siglo XV.

SABÍAS QUE...

aunque la ruta comienza en la parroquia de Andorra la Vella, el pueblo de Aixàs se encuentra en la parroquia de Sant Julià de Lòria.

TOPONIMIA

Aixàs: documentado como Exass (1176), es un nombre prerromano y debe referirse a «casa».



SENDERISMO EN ANDORRA

70



Scutellaria alpina



Puente de la Margineda



Olivera (Margineda)



Paisaje del Roc de Persoma

Este itinerario se inicia en La Margineda, en dirección al pueblo de Santa Coloma, pero antes de llegar ya se empina, al coger el camino de La Callissa. En el casco antiguo de La Margineda, podremos disfrutar de un conjunto de bordas y casas solariegas.

El camino nos permitirá pasar por la Font de l'Esquerola y disfrutar de unas vistas de los valles del sur, gracias al mirador natural del Roc de Persoma. Aunque este itinerario llega a su punto final en el mirador, el camino llega hasta el pueblo de Aixàs, ya en la parroquia de Sant Julià de Lòria, donde se puede disfrutar también de la iglesia de Sant Joan Evangelista.

La parroquia de Andorra la Vella es muy conocida por el roble pubescente (*Quercus pubescens*), el gran protagonista, ya que ocupa grandes extensiones de la umbría, general-

mente por debajo de los 1000 metros de altitud. En zonas más altas también predominan los pinares, tanto de pino silvestre (*Pinus sylvestris*) como de pino negro (*Pinus uncinata*). La segunda parte está protagonizada por los avellanedos. En el macizo de Enclar, las formaciones son rocosas. En cuanto a la fauna, los robledales alojan numerosos pájaros como el petirrojo europeo (*Erithacus rubecula*), el mirlo (*Turdus merula*) o el agateador común (*Certhia brachydactyla*). Las aves rapaces más comunes que podemos encontrar son el milano negro (*Milvus migrans*) o el abejero europeo (*Pernis apivorus*). Si vamos en silencio, y a primera hora de la mañana, no será nada extraño encontrar rebecos (*Rupicapra pirenaica*), que distinguiremos por los cuernos pequeños en forma de gancho y un antifaz negro característico, que contrasta con la coloración clara de la frente y el cuello.

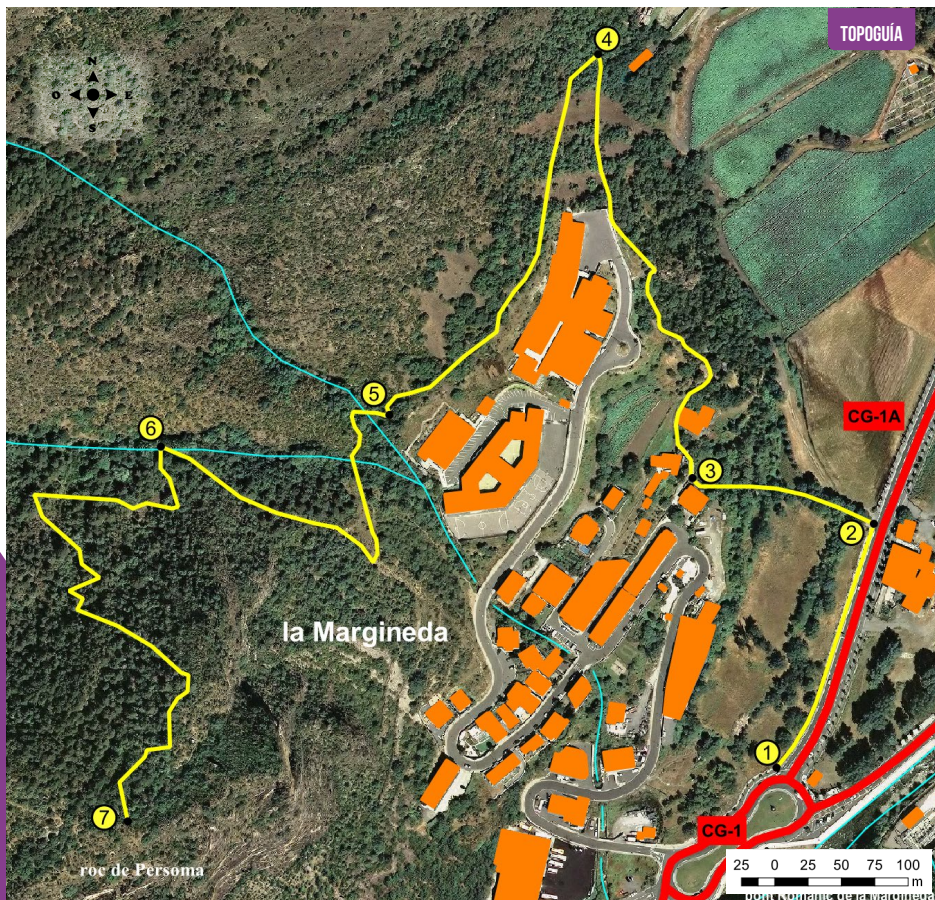

FICHA TÉCNICA

- 4H 10 MIN
- 1H
- +357 M
- 27 M
- 12.300 M
- NO
- TIEMPOS APROXIMADOS

SEÑALIZACIÓN DEL RECORRIDO

- DIRECCIÓN EQUIVOCADA
- GRP



Andorra
la Vella

LUGAR ALTURA	DISTANCIA DESNIVEL	TIEMPO	COORDENADAS	DESCRIPCIÓN
1 ROTONDA DE LA MARGINEDA 918 m	-- (--)	--	N42 29.100 E1 29.522	La salida del itinerario comienza en la rotonda de La Margineda (carretera general, kilómetro 4), de la parroquia de Andorra la Vella, que limita con la parroquia de Sant Julià de Lòria. En la otra acera de la carretera encontraremos el puente de La Margineda, que data del siglo XV. Es el más grande y esbelto de los puentes medievales del Principado.
2 CAMINO DE LA CALLISSA 953 m	231 m (+5 m)	3'	N42 29.193 E1 29.566	Como punto de salida tendremos el margen izquierdo de la rotonda de la Margineda, en dirección a Santa Coloma (Andorra la Vella). Subiremos 300 m por la acera de la avenida de Enclar, hasta encontrar el camino de La Callissa.

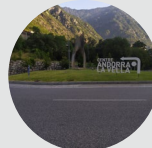

PERFIL DEL RECORRIDO

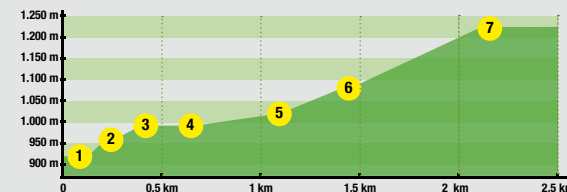

LUGAR ALTURA	DISTANCIA DESNIVEL	TIEMPO	COORDENADAS	DESCRIPCIÓN
3 CASCO ANTIGUO DE LA MARGINEDA 985 m	395 m (+32 m)	10'	N42 29.220 E1 29.475	Subiremos por el camino ancho y empedrado de La Callissa hasta el casco antiguo de La Margineda, donde encontraremos un conjunto de bordas y casas solariegas construidas con granito.
4 CAMINO DE AIXÀS 982 m	720 m (+27 m)	20'	N42 29.356 E1 29.421	Desde este punto seguiremos el GRP (marcas amarillas y rojas). El camino continúa por el camino ancho y empedrado, donde pasaremos a pocos metros del Instituto de La Margineda y, a continuación, encontraremos el camino de Aixàs.
5 PUENTE DE FUSTA 1.007 m	1.180 m (+46 m -23 m)	30'	N42 29.235 E1 29.299	El camino sube rápidamente; bordearemos el Instituto de La Margineda y, a continuación, encontraremos un puente de madera.
6 FUENTE DE L'ESQUEROLA 1.070 m	1.480 m (+63 m)	45'	N42 29.232 E1 29.187	Haciendo zigzags superaremos el fuerte pendiente y, a continuación, llegaremos a la Font de l'Esquerola, que se encuentra a unos metros del sendero.
7 INICIO DEL ROC DE PERSOMA 1.244 m	2.110 m (+174 m)	1h 20'	N42 29.078 E1 29.171	A partir de este punto, el camino estará marcado por una fuerte pendiente en todo momento, donde deberemos superar 174 metros de desnivel antes de llegar al inicio del Roc de Persoma. Se trata de un mirador natural excepcional a los valles del sur del Principado de Andorra.

