

# 84 CAMÍ DE NAGOL PEL TORRENT D'ALINS



## NO TE PIERDAS...

la visita a la iglesia de Sant Martí de Nagol.

## SABÍAS QUE...

Nagol ya aparece citado en documentos del siglo XII, con la grafía Enagual.

## TOPONIMIA

**Alins:** derivado de la palabra vasca *irin* (harina).



*Jeniperus phoenicea*



Iglesia de Sant Martí de Nagol



Camino de Sant Martí de Nagol

Este itinerario, de dificultad moderada y de poco desnivel, es un camino que sale del extremo norte de Sant Julià de Lòria y sube dando rodeos hasta el pueblo de Nagol, en paralelo a la vertiente izquierda del torrente. Hay algún tramo, al inicio del trayecto, donde el camino está empedrado y tiene muros de protección que lo separan de los cultivos. En el pueblo de Nagol, este camino enlaza con otro que va hasta la iglesia de Sant Martí. Permite el acceso a varios bancales que quedan a uno y otro lado.

La iglesia de Sant Martí de Nagol es conocida por sus pinturas románicas y está formada por una nave rectangular, una cubierta de madera y un ábside semicircular

La parroquia de Sant Julià de Lòria es la más meridional del Principado de Andorra. Linda, al norte y al noreste, con las parroquias de Andorra la Vella y Escaldes-Engordany. Al este, sur y oeste limita con el territorio catalán. Los ríos principales de la parroquia son, de norte a sur, el de Llumeneres, el de Aixirivall y el de Aubinyà. En el extremo septentrional encontramos los ríos de Certers y de Nagol, y en el meridional, el de Juverri.

# 84

# SANT JULIÀ DE LÒRIA

## 84. CAMÍ DE NAGOL PEL TORRENT D'ALINS

### FICHA TÉCNICA



1H 30 MIN

+ 223M

5.110 M

TIEMPOS APROXIMADOS

### SEÑALIZACIÓN DEL RECORRIDO



DIRECCIÓN EQUIVOCADA



Sant  
Julià  
de  
LÒRIA  
portal d'Andorra

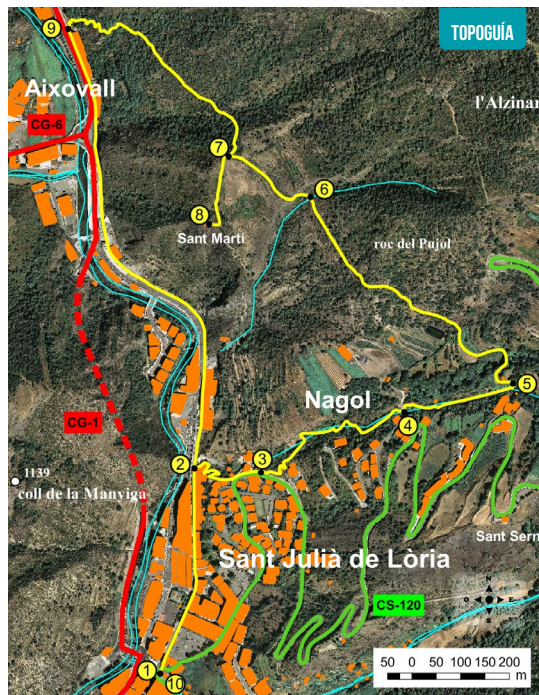

LUGAR ALTURA	DISTANCIA DESNIVEL	TIEMPO	COORDENADAS	DESCRIPCIÓN
<b>1</b> OFICINA DE INFORMACIÓN Y TURISMO DE SANT JULIÀ DE LÒRIA	--	--	N42 28.007 E1 29.547	El punto de salida del itinerario se encuentra en el centro de Sant Julià de Lòria, en la Oficina de Información y Turismo.
<b>2</b> AVENIDA VERGE DE CANÒLICH N.º 106	490 m (+11 m)	5'	N42 28.233 E1 29.590	Cogeremos la avenida Verge de Canòlich, en dirección norte hasta el número 106.
<b>3</b> CAMINO DE NAGOL	595 m (+26 m)	10'	N42 28.220 E1 29.695	Cogeremos el camino ancho y empedrado a mano derecha, donde seguidamente llegaremos a la carretera de Nagol. Subiremos unos 30 metros hasta encontrar el cartel de madera del camino de Nagol.
<b>4</b> CALLE SIN SALIDA	1.230 m (+94)	30'	N42 28.291 E1 29.911	Nada más empezar, pasaremos por debajo de una torre eléctrica y una propiedad privada. El sendero sube en medio de bancales hasta llegar a una calle sin salida.

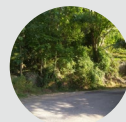
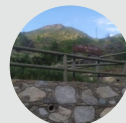

LUGAR ALTURA	DISTANCIA DESNIVEL	TIEMPO	COORDENADAS	DESCRIPCIÓN
<b>5</b> CRUCE PUEBLO DE NAGOL	1.520 m (+57)	40'	N42 28.323 E1 30.075	El camino sigue a la izquierda, justo donde se acaba la calle sin salida. Como referencia tendremos unos escalones de cemento. Seguiremos en el sendero cuesta arriba, hasta el cruce del pueblo de Nagol.
<b>6</b> FONT FREDA	2.040 m (+34 m -34 m)	50'	N42 28.526 E1 29.765	Continuaremos a la izquierda por el camino de Sant Martí de Nagol, en medio de muros de piedra seca bien conservados. Sin mucho esfuerzo llegaremos a la Font Freda. La fuente se encuentra a la derecha, a unos metros del camino.
<b>7</b> CRUCE CAMINO DE LA FONT	2.490 m (-21 m)	1h	N42 28.572 E1 29.640	Suavemente iremos perdiendo altura hasta llegar al cruce del camino de la Font de l'Artic y el camino de Sant Martí de Nagol.
<b>8</b> IGLESIA DE SANT MARTÍ DE NAGOL	2.720 m (-10 m)	1h 05'	N42 28.500 E1 29.627	Siguiendo la senda, a mano izquierda, llegaremos a la Iglesia de Sant Martí de Nagol, situada a pocos metros del cruce.
<b>9</b> FONT DE L'ARTIC	3.510 m (-123 m)	1h 20'	N42 28.712 E1 29.403	Volveremos al cruce de camino de la Font de l'Artic. Cuesta abajo por el camino pedregoso llegaremos a unas protecciones metálicas, donde abajo encontramos la Font de l'Artic, situada en la carretera general.
<b>10</b> INFORMACIÓN Y TURISMO DE SANT JULIÀ DE LÒRIA	5.110 m (-45 m)	1h 30'	N42 28.007 E1 29.547	Continuaremos por la acera y pasaremos por debajo del vial del túnel de La Tàpia y seguidamente llegaremos a Sant Julià de Lòria. Siguiendo la avenida Verge de Canòlich, llegaremos a la Oficina de Información y Turismo.

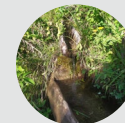
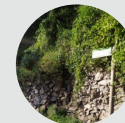

### PERFIL DEL RECORRIDO

