

# 93 ITINERARI DE LA COLLADA DE LA MAIANA



## NO TE PIERDAS...

si te gusta la pesca, aprovecha para ir a practicar esta actividad en algunos de los cotos que Andorra pone a tu alcance, donde podrás coger hasta 8 especímenes por persona. Infórmate en las oficinas de turismo.

## SABÍAS QUE...

el tirador es una de las construcciones más características de Andorra. Se trata de una estructura construida con piedra seca que consiste en un recinto formado por dos muros de piedra de poco más de un metro de altura y levantados en paralelo, de forma que conforman un pasillo sinuoso, de unos cincuenta metros de longitud y relativamente estrecho.

## TOPONIMIA

**Maiana:** Forma arcaica de *mitjà* -en castellano, *medio*-. Punto entre dos extremos o dos lugares bien determinados. También puede significar división entre dos propiedades o pertenencias distintas.



Orris de Mateu



Río Madriu



Cabaña de la Farga



Pasarela del Estall Serrer

El itinerario de la Maiana es una de las excursiones más fantásticas del Valle del Madriu-Perafita-Claror, ya que se pasa por Entremesaigües, el refugio de Perafita y el collado de la Maiana, con la posibilidad de llegar al lago de la Nou. De bajada pasamos por el refugio de Fontverd y por Ràmio (conjunto de bordas típicas de Andorra).

El relieve cambiante y variado del Valle del Madriu-Perafita-Claror ofrece una larga lista de posibilidades a los aficionados al excursionismo, ya sea en verano o en invierno, pues se pueden practicar modalidades deportivas relacionadas con la montaña, como el esquí de montaña o las escaladas en roca y vías ferratas.

A parte de los caminos abiertos a raíz de las distintas actividades humanas que se han desarrollado en el Madriu, hay dos senderos de gran recorrido (GR) que cruzan el valle, además del GRP trazado por iniciativa de la Federación Andorrana de Montañismo (FAM). Este sendero resigue todas las líneas de cresta del país con más de 100 kilómetros y unas 5 etapas.

Dentro de este itinerario, podemos encontrar dos refugios: el refugio de Perafita y el de Fontverd. También están la cabaña del Estall Serrer, la de la Farga y la cabaña de Perafita.



# ESCALDES-ENGORDANY

## 93. ITINERARI DE LA COLLADA DE LA MAIANA

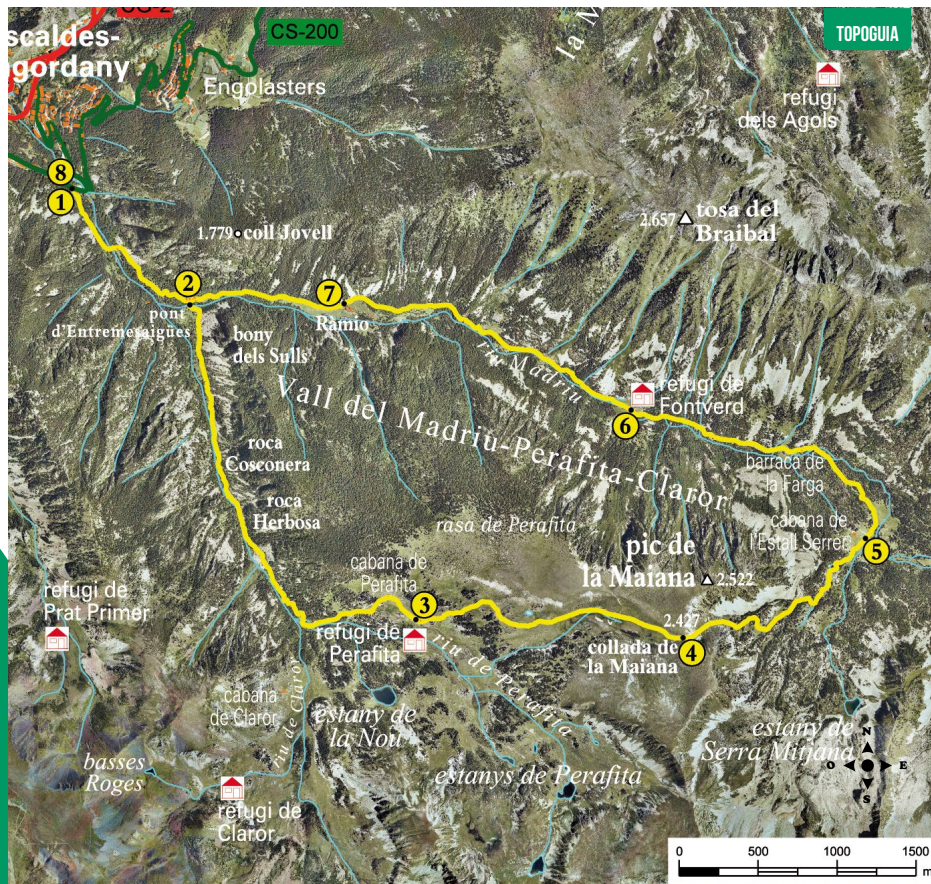

### FICHA TÉCNICA



5H 20 MIN

+1.190 M  
-1.190 M

15.730 M

SI

TIEMPOS APROXIMADOS

### SEÑALIZACIÓN DEL RECORRIDO

GR 7 / 11 / 11.10

DIRECCIÓN EQUIVOCADA



escaldes-engordany

### PERFIL DEL RECORRIDO

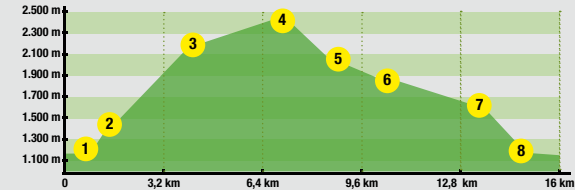

LUGAR ALTIMURA	DISTANCIA DESNIVEL	TIEMPO	COORDENADAS	DESCRIPCIÓN
<b>1</b> CARRETERA DE LA PLANA 1.235 m	-- (--)	--	N42 30.253 E1 33.059	Para llegar al punto de salida, seguimos la carretera de Engolasters desde Escaldes-Engordany. Pasado el km1, a la derecha, encontramos la carretera de la Plana. La seguimos unos 100 m hasta el punto de salida, donde encontramos los rótulos informativos.
<b>2</b> PUENTE DE ENTRE-MESAIGÜES 1.465 m	1.200 m (+230 m)	35'	N42 29.868 E1 33.616	Por un camino empedrado, remontamos la parte baja del Valle del Madriu, hasta que llegamos al conjunto de bordas de Entremesaigües. En este punto, debemos girar a la derecha y, por una breve bajada, cruzamos el río Madriu.
<b>3</b> REFUGIO DE PERAFITA 2.200 m	4.900 m (+735 m)	2h 10'	N42 28.779 E1 34.688	Continuamos subiendo por el valle por el GR 11.10. Después de un claro subimos por una pendiente. Llegamos al altiplano de Perafita y al refugio de Perafita en dirección sudeste.



LUGAR ALTIMURA	DISTANCIA DESNIVEL	TIEMPO	COORDENADAS	DESCRIPCIÓN
<b>4</b> COLLADO DE LA MAIANA 2.425 m	6.900 m (+225 m)	3h	N42 28.733 E1 35.908	Desde el refugio hay la posibilidad de descubrir el bello lago de la Nou, situado 1 km al sur. Para seguir la ruta, seguimos el GRP del lado nordeste del refugio, remontando y posteriormente planeando hasta que llegamos a una de las panorámicas más vistosas del itinerario, el collado de la Maiana.
<b>5</b> CABAÑA DEL ESTALL SERRER 2.060 m	8.640 m (-365 m)	3h 50'	N42 29.078 E1 36.746	Descendiendo hacia el Madriu, alternamos tramos boscosos con prados alpinos. Una última bajada, a menudo con agua, nos lleva directamente a la cabaña del Estall Serrer.
<b>6</b> REFUGIO DE FONTVERD 1.885 m	10.940 m (-175 m)	4h 10'	N42 29.509 E1 35.661	Dejamos atrás la cabaña y, siguiendo el GRP, pasamos por un par de pasarelas hasta que encontramos el GR 7 y 11, llamado camino de la Muntanya, que desciende por el valle en dirección oeste hasta que llegamos al refugio de Fontverd.
<b>7</b> RÀMIO 1.616 m	13.400 m (-269 m)	4h 45'	N42 29.865 E1 34.328	Frente al refugio, seguimos el GR por un agradable camino paralelo al río Madriu. Antes de Ràmio, llegamos a un cruce de GR. Debemos seguir hacia abajo descendiendo por el Madriu hasta el conjunto de bordas de Ràmio.
<b>8</b> CARRETERA DE LA PLANA 1.235 m	15.730 m (-381 m)	5h 20'	N42 30.253 E1 33.059	Pasado Ràmio, llegamos a las bordas de Entremesaigües y continuamos bajando hasta que llegamos al punto de llegada y salida.

