

99 EL TOMB DE SANT ROMÀ DELS VILARS

RANDONNÉE EN ANDORRE



NE MANQUEZ PAS...

de lire les panneaux de l'itinéraire d'Engordany, mentionnant les particularités de la zone.

SAVIEZ-VOUS QUE...

en septembre, se tient le traditionnel rassemblement de Sant Romà.

TOPONYMIE

Vilars : pourrait expliquer les vestiges romains et indiquer la localisation de villages talayotiques (d'enterrements préhistoriques).



Viburnum rhytidophyllu



Populus



Mirador de Sant Romà dels Vilars

Une balade à la fois simple et courte qui vous fera traverser Els Vilars, l'un des villages de la paroisse d'Escaldes-Engordany. L'itinéraire vous permettra de découvrir certaines constructions anciennes. Des bordas de montagne traditionnelles ou encore des maisons seigneuriales qui ont été réaménagées en logements pour les habitants d'Escaldes.

Le chemin de pierres de l'itinéraire nous conduira à l'église Sant Romà dels Vilars, une petite construction préromane datant du Xe siècle, austère et très simple d'un point de vue architectural. Cette église est l'une des plus anciennes de la Principauté d'Andorre. Elle a été érigée avec des blocs de pierre, non travaillés, selon une distribution horizontale.

Elle est de plan rectangulaire avec un chevet orienté vers l'est, comme souvent dans les églises chrétiennes. L'abside est également carrée. La paroi sud du bâtiment arbore une porte très grossière et une petite fenêtre qui semblent avoir été ajoutées a posteriori. Les potagers, les champs et le fond de la vallée nous tiendront compagnie tout au long de l'itinéraire.

En ce qui concerne la faune la plus commune, nous trouverons le pigeon ramier (*Columba palumbus*), un pigeon sauvage de couleur grisâtre, avec une tache blanche sur les côtés du cou et le bout des ailes, et la queue se terminant par une frange noire.

ESCALDES- ENGORDANY

99. EL TOMB DE SANT ROMÀ DELS VILARS

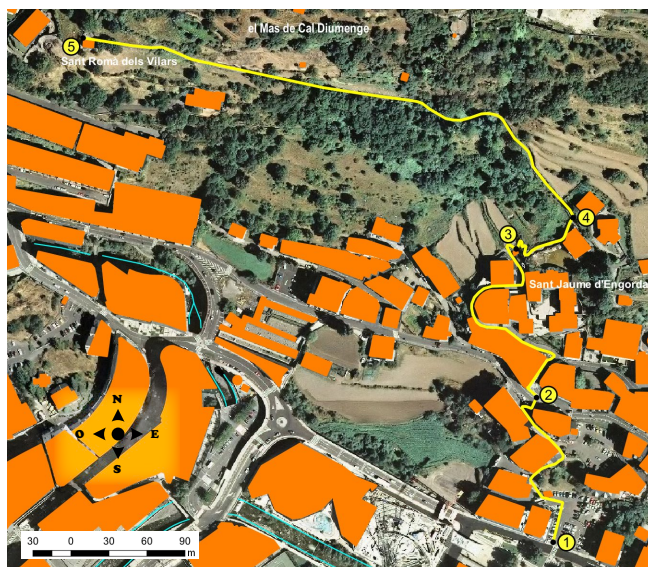

FICHE TECHNIQUE



- 30 MIN
- 20 MIN
- +93 M
- 960 M

DURÉE ESTIMÉE

| LIEU ALTITUDE | DISTANCE DÉNIVELÉ | DURÉE | COORDONNÉES | DESCRIPTION |
|---|----------------------|-------|-------------------------|---|
| 1 PARC DE LA MOLA 1.035 m | -- (--) | -- | N42 30.666 E1 32.357 | Le point de départ se fera depuis la place du parc de la Mola, en face du centre thermoludique de Caldea, paroisse d'Escaldes-Engordany. |
| 2 AVENUE DU PESSEBRE 1.056 m | 190 m (+21 m) | 5' | N42 30.745 E1 32.445 | Creuarem el carrer on agafarem el camí de la salita, el sender es troba al costat esquerre del pàrquing. Marcat per un fort pendent, arribarem fins l'encreuament amb el camí del Valira, continuarem a mà esquerra fins a arribar a l'avinguda del Pessebre. |
| 3 CHEMIN DE LA FONT DEL PUI 1.076 m | 400 m (+20 m) | 10' | N42 30.804 E1 32.334 | Nous traverserons la rue pour monter l'escalier métallique. Le chemin du Pui se trouve quelques mètres plus haut. Nous prendrons sur la gauche jusqu'au croisement du chemin de la Font del Pui. |
| 4 CROISE- MENT ÉGLISE SANT JAUME 1.098 m | 515 m (+22 m) | 15' | N42 30.819 E1 32.370 | Nous prendrons le chemin de pierres de la Font del Pui, à la pente fortement prononcée, avant d'arriver au croisement de l'église Sant Jaume. L'église se trouve quelques mètres plus loin sur la droite. Elle a été construite en 1992 au même endroit où se trouvait la construction d'origine, attestée depuis le XIVe siècle. |



PROFIL DU PARCOURS

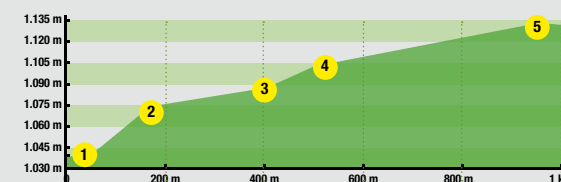

| LIEU ALTITUDE | DISTANCE DÉNIVELÉ | DURÉE | COORDONNÉES | DESCRIPTION |
|--|----------------------|-------|-------------------------|---|
| 5 ÉGLISE DE SANT ROMA DELS VILARS 1.123 m | 960 m (+25 m) | 30' | N42 30.890 E1 32.081 | Nous monterons par le chemin de pierres des Vilars. La première partie est marquée par une forte pente, mais le chemin s'aplanit avant d'arriver à l'église Sant Romà dels Vilars. Cette église est classée comme étant l'une des plus anciennes de la Principauté d'Andorre. |

