

# 85 CAMÍ DE SANT MARTÍ DE NAGOL

RANDONNÉE EN ANDORRE



## NE MANQUEZ PAS...

Découvrir les caves de la paroisse. Plus d'informations : [www.agricultura.ad](http://www.agricultura.ad)

## SAVIEZ-VOUS QUE...

L'église d'origine a été construite avec des pierres extraites du rocher et liées à l'aide d'un mortier de chaux.

## TOPONYMIE

Nagol est le résultat de l'agglutination de la préposition -en et du mot latin aquale, qui signifie « tourbillon » et « filet d'eau ».



*Iris xiphioides*



*Rumus ulmifolius*



Mirador de Sant Serni de Nagol



Sant Martí de Nagol

Cet itinéraire commence dans le village de Sant Julià de Lòria et remonte jusqu'au village de Nagol par le chemin de Sant Martí. Ce chemin relie le village de Nagol à l'église Sant Martí, aux prés et aux cultures en terrasse qui se trouvent à côté de cette église. Il part de l'extrémité nord du village de Nagol, longe le versant de la montagne avec une légère pente et traverse un col à mi-parcours. De part et d'autre de ce col, le chemin est formé de pierres. Certains tronçons passent même sur un terre-plein en pierre sèche. Lorsque l'on arrive près de Sant Martí, il est obstrué par la roche.

Sant Martí de Nagol est une église romane du XIe siècle, classée Bien d'intérêt culturel. Elle s'encastre dans un rocher sur le côté nord de la nef tandis qu'un rocher escarpé la surplombe du côté sud. La porte d'entrée est attestée depuis le 7 mai 1048, dans un don à Santa Maria d'Urgell. Sa position est stratégique car elle domine l'entrée de la vallée de Sant Julià. Des travaux de rénovation ont été réalisés au XXe siècle au vu de son état de ruine. Les murs latéraux et l'abside ont pu être conservés.



# SANT JULIÀ DE LÒRIA

## 85. CAMÍ DE SANT MARTÍ DE NAGOL

### FICHE TECHNIQUE



1H 25 MIN

+ 223M

4.580 M

DURÉE ESTIMÉE

### SIGNALISATION DU PARCOURS

MAUVAISE DIRECTION



Sant Julià de Lòria  
portal d'Andorra

Andorra  
visitandorra.com

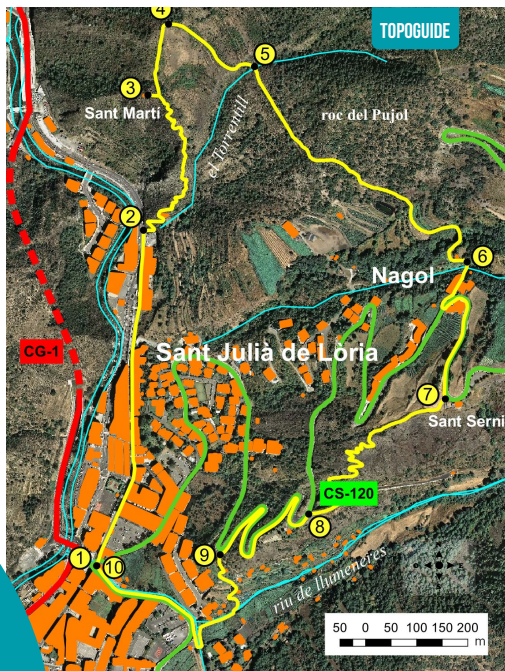

LIEU ALTITUDE	DISTANCE DÉNIVELÉ	DURÉE	COORDONNÉES	DESCRIPTION
<b>1</b> OFFICE DU TOURISME DE SANT JULIÀ DE LÒRIA 912 m	-- (--)	--	N42 28.006 E1 29.5559	Le point de départ de l'itinéraire se trouve dans le centre de Sant Julià de Lòria, à l'office du tourisme.
<b>2</b> CHEMIN DE SANT MARTÍ DE NAGOL 924 m	762 m (+12 m)	8'	N42 28.347 E1 29.608	Nous emprunterons l'avenue Verge de Canolich vers le nord, pratiquement jusqu'à la sortie du centre urbain, où nous trouverons le chemin de Sant Martí de Nagol. Un escalier en pierres nous servira de point de repère.
<b>3</b> ÉGLISE SANT MARTÍ DE NAGOL 1.076 m	1.310 m (+144 m)	35'	N42 28.496 E1 29.63	Nous poursuivrons la montée sur le chemin caillouteux jusqu'à l'église Sant Martí de Nagol.
<b>4</b> CROISEMENT CHEMIN DE LA SOURCE DE L'ARTIC 1.085 m	1.440 m (+13)	40'	N42 28.571 E1 29.646	Après avoir évolué à plat sur quelques mètres, nous arriverons au croisement de la source de l'Artic.

LIEU ALTITUDE	DISTANCE DÉNIVELÉ	DURÉE	COORDONNÉES	DESCRIPTION
<b>5</b> FONT FREDA 1.103 m	1.670 m (+20)	45'	N42 28.526 E1 29.769	Nous laisserons derrière nous le chemin de la source de l'Artic, et sans trop nous fatiguer, nous arriverons à la source dite Freda.
<b>6</b> VILLAGE DE NAGOL 1.103 m	2.420 m (+34 m -34 m)	50'	N42 28.322 E1 30.079	Le chemin de Nagol évoluera à plat au milieu de murs en pierre sèche bien conservés, jusqu'au village de Nagol.
<b>7</b> ÉGLISE DE SANT SERNI DE NAGOL 1.130 m	2.860 m (+30 m)	55'	N42 28.177 E1 30.043	Nous poursuivrons sur le chemin jusqu'aux maisons seigneuriales de Nagol, qui se trouvent à quelques mètres de la route. Nous grimperons pendant environ 250 mètres jusqu'à l'église Sant Serni de Nagol.
<b>8</b> AIRE DE JEUX 1.026 m	2.860 m (-104 m)	1h 05'	N42 28.054 E1 29.854	Le chemin de Sant Serni nous conduira jusqu'au village de Sant Julià de Lòria. À quelques mètres, nous trouverons le mirador de Sant Serni. Nous continuerons la descente jusqu'à un croisement et poursuivrons sur le chemin de Sant Serni jusqu'à la route, où se trouve une aire de jeux pour enfants.
<b>9</b> CHEMIN DE SANT SERNI DE NAGOL 987 m	3.990 m (-40 m)	1h 15'	N42 28.013 E1 29.733	Nous continuerons à descendre par la route pendant environ 500 m jusqu'à retrouver le chemin de Sant Serni.
<b>10</b> OFFICE DU TOURISME DE SANT JULIÀ DE LÒRIA 912 m	4.580 m (-75 m)	1h 25'	N42 28.006 E1 29.559	Nous emprunterons le large chemin de pierres qui évolue au milieu de petits potagers jusqu'à rejoindre la route de La Rabassa. Nous descendrons la route sur environ 200 mètres jusqu'à ce que nous arrivions à l'office du tourisme de Sant Julià de Lòria.

### PROFIL DU PARCOURS

